

Arquitetura de Interiores

Professora: Suzana Vielitz de Oliveira

Anderson Freitas

Kauan Franco



Programa de necessidades

Recepção;
Sala de espera;
2 Consultórios;
Lavabo;
Despensa.

Diretrizes Projetuais

O Consultório Pediátrico é o espaço destinado a especialidade médica dedicada à assistência à criança e ao adolescente, nos seus diversos aspectos, sejam eles preventivos ou curativos.

Sendo assim o projeto deve levar em conta a frequência permanente de crianças de todas as idades, inclusive as que já estão na adolescência.

Palheta de cores



Intenções Projetuais



Lúdico Equilibrado

PLANTA BAIXA GERAL

ESC / 1:50

QUADROS DO ARTISTA JASON RATLIFF
SERIE - SUPER SHADOW.

DIVISÓRIA DE VIDRO - CAIXILHO EM ALUMINIO.
COLCHÃO HOSPITALAR - ACABAMENTO EM NAPA.

TAMPO - MDF COM LAMINADO DECORATIVO DE ALTA
PRESSÃO / FORMICA® STANDARD COR PAU MARFIM.

TAMPO - MDF COM LAMINADO DECORATIVO DE ALTA
PRESSÃO / FORMICA® STANDARD COR PAU MARFIM.

DIVISÓRIA DE VIDRO - CAIXILHO EM ALUMINIO.

PAINEL EM ACRILICO - FRASE/SEU FILHO MERECE CUIDADO E AMOR.

CADEIRA CHARLES EAMES EIFFEL
BASE METAL - TRANSPARENTE

TAMPO - MDF COM LAMINADO DECORATIVO DE ALTA
PRESSÃO / FORMICA® STANDARD COR PAU MARFIM.

CADEIRA CHARLES EAMES EIFFEL,
BASE EM MADEIRA NATURAL COM
ARMAÇÃO EM AÇO PINTADO - COR/BRANCA.

PAINEL - MDF COM LAMINADO DECORATIVO DE ALTA
PRESSÃO / FORMICA® STANDARD COR PAU MARFIM.
FRIGOBAR BRASTEMP RETRÔ 76 L MARSALA WINE

FRIGOBAR BRASTEMP RETRÔ 76 L MARSALA WINE
COLCHÃO HOSPITALAR - ACABAMENTO EM NAPA.

TAMPO - MDF COM LAMINADO DECORATIVO DE ALTA
PRESSÃO / FORMICA® STANDARD COR PAU MARFIM.

PLACAS DE PORCELANA FONDOVALLE
COLEÇÃO A - AÇÃO/TRAÇOS DE UM VIVEU CREATIVE
DIMENÇÃO 1,2mX2,4m

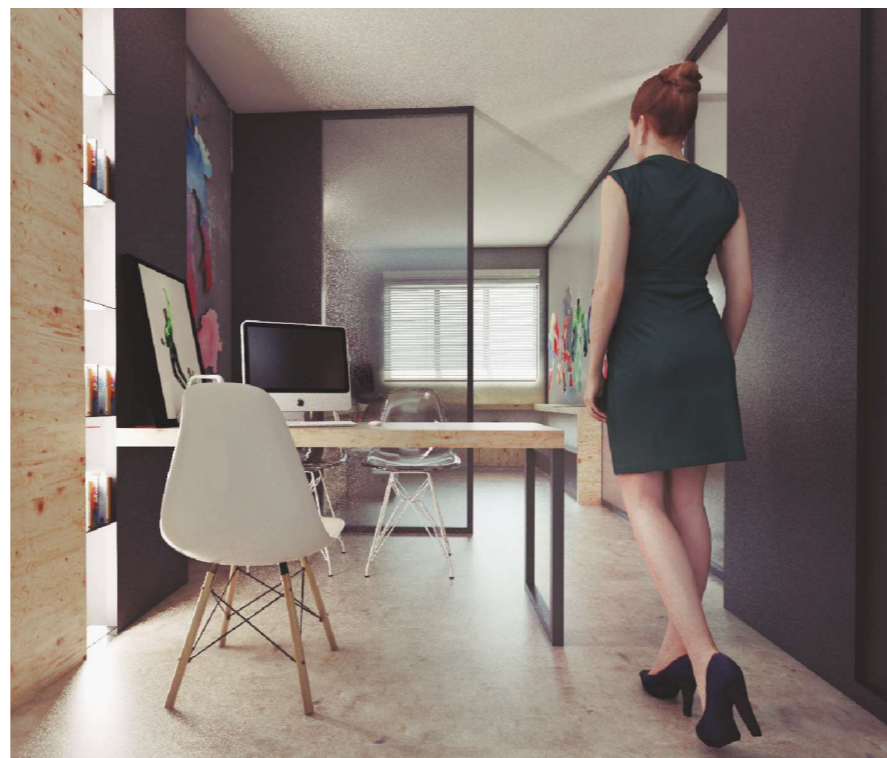
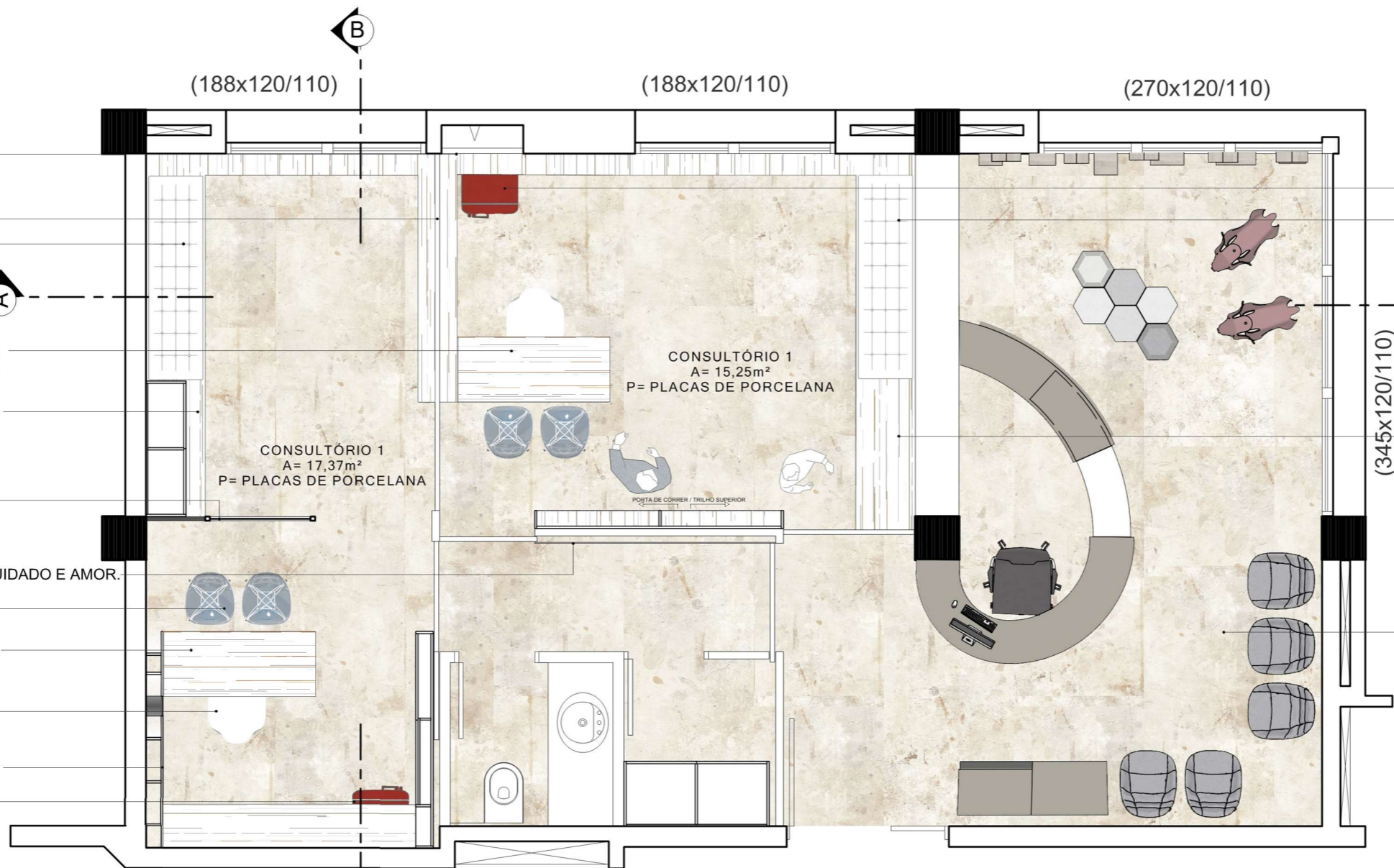

CORTE AA

ESC / 1:50

FORRO EM GESSO ACARTONADO / REBAIXO DE 14cm.
 TINTA SUVINIL FOSCO COMPLETO BRANCO NEVE É UM ACRÍLICO PREMIUM FOSCO
 QUADROS DO ARTISTA JASON RATLIFF
 SERIE - SUPER SHADOW.
 PERSIANA - 50 MM / COLEÇÃO - TENDE DA INTERI
 FABRICANTE - ARQUATI.
 DIVISÓRIA DE VIDRO - CAIXILHO EM ALUMINIO.
 PINTURA - ACABAMENTO/FOSCO - COR/CIMENTO
 MARCA/IBRATIN - LINHA/ELEGANCE.
 COLCHÃO HOSPITALAR - ACABAMENTO EM NAPA.
 MACA / ACABAMENTO DO NICHU - MDF COM LAMINADO
 DECORATIVO DE ALTA PRESSÃO / FORMICA® STANDARD
 COR LACA/BRANCA.
 MACA / ACABAMENTO DO NICHU - MDF COM LAMINADO
 DECORATIVO DE ALTA PRESSÃO / FORMICA® STANDARD
 COR PAU MARFIM.
 FRIGOBAR BRASTEMP RETRÔ 76 L MARSALA WINE

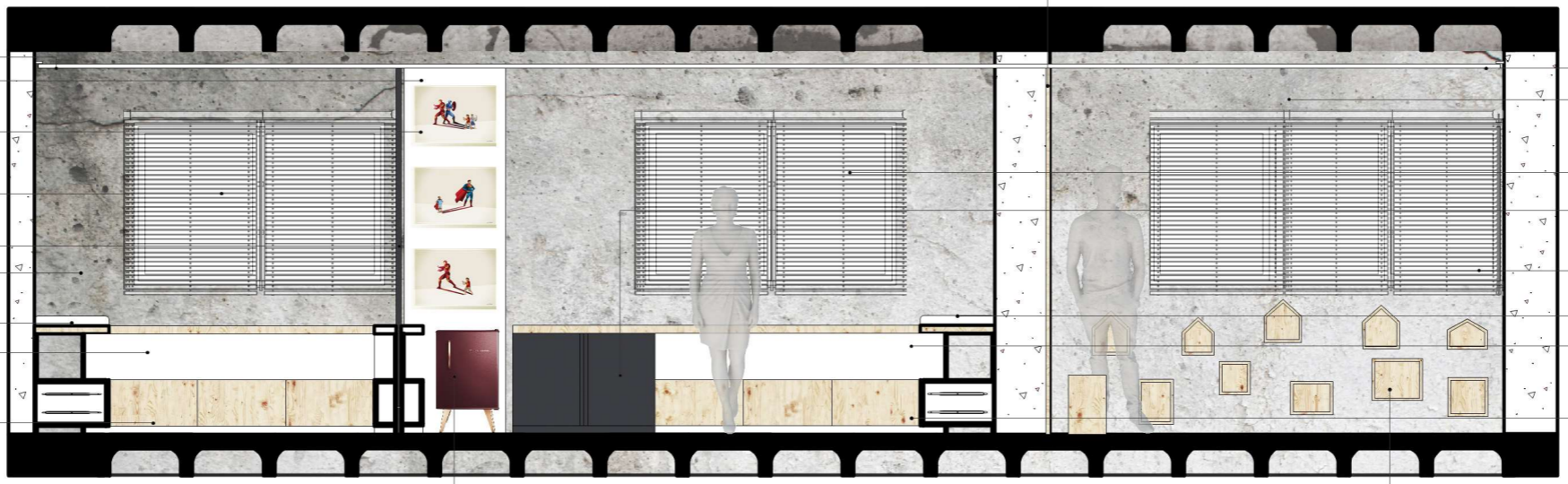

PAINEL MODULAR - MDF COM LAMINADO DECORATIVO DE
 ALTA PRESSÃO / FORMICA® STANDARD COR PAU MARFIM.
 FORRO EM GESSO ACARTONADO / REBAIXO DE 14cm.
 PINTURA - ACABAMENTO/FOSCO - COR/CIMENTO
 MARCA/IBRATIN - LINHA/ELEGANCE.
 PERSIANA - 50 MM / COLEÇÃO - TENDE DA INTERI
 FABRICANTE - ARQUATI.
 PORTAS/ MDF COM LAMINADO DECORATIVO
 DE ALTA PRESSÃO / FORMICA® STANDARD / COR PRETO FOSCO
 PERSIANA - 50 MM / COLEÇÃO - TENDE DA INTERI
 FABRICANTE - ARQUATI.
 COLCHÃO HOSPITALAR - ACABAMENTO EM NAPA.
 ACABAMENTO DO NICHU - MDF COM LAMINADO
 DECORATIVO DE ALTA PRESSÃO / FORMICA® STANDARD
 COR LACA/BRANCA.
 ACABAMENTO GAVETA - MDF COM LAMINADO
 DECORATIVO DE ALTA PRESSÃO / FORMICA® STANDARD
 COR PAU MARFIM.
 NICHU - MDF COM LAMINADO DECORATIVO DE ALTA
 PRESSÃO / FORMICA® STANDARD COR PAU MARFIM.

CORTE BB

ESC / 1:50

FORRO EM GESSO ACARTONADO / REBAIXO DE 14cm.
 PINTURA - ACABAMENTO/FOSCO - COR/CIMENTO
 MARCA/IBRATIN - LINHA/ELEGANCE.
 PAINEL - MDF COM LAMINADO DECORATIVO DE ALTA
 PRESSÃO / FORMICA® STANDARD COR PAU MARFIM.
 PINTURA EM AQUARELA - POR
 DESIGNER FRANCESA CLEMENTINE.
 QUADROS DO ARTISTA JASON RATLIFF
 SERIE - SUPER SHADOW.
 CADEIRA CHARLES EAMES EIFFEL
 BASE METAL - TRANSPARENTE
 CADEIRA CHARLES EAMES EIFFEL , BASE EM MADEIRA NATURAL
 COM ARMAÇÃO EM AÇO PINTADO - COR/BRANCA.

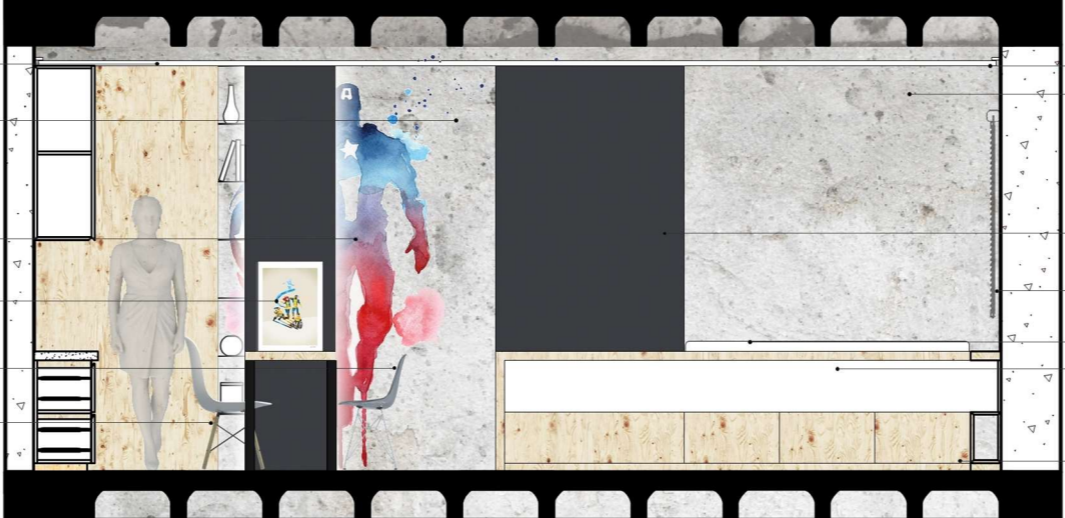

FORRO EM GESSO ACARTONADO / REBAIXO DE 14cm.
 PINTURA - ACABAMENTO/FOSCO - COR/CIMENTO
 MARCA/IBRATIN - LINHA/ELEGANCE.
 PORTAS/ MDF COM LAMINADO DECORATIVO
 DE ALTA PRESSÃO / FORMICA® STANDARD / COR PRETO FOSCO
 PERSIANA - 50 MM / COLEÇÃO - TENDE DA INTERI
 FABRICANTE - ARQUATI.
 COLCHÃO HOSPITALAR - ACABAMENTO EM NAPA.
 ACABAMENTO DO NICHU - MDF COM LAMINADO DECORATIVO DE
 ALTA PRESSÃO / FORMICA® STANDARD COR LACA/BRANCA.
 ACABAMENTO GAVETA - MDF COM LAMINADO DECORATIVO DE
 ALTA PRESSÃO / FORMICA® STANDARD COR PAU MARFIM.





sala de espera



espaço kids



recepção

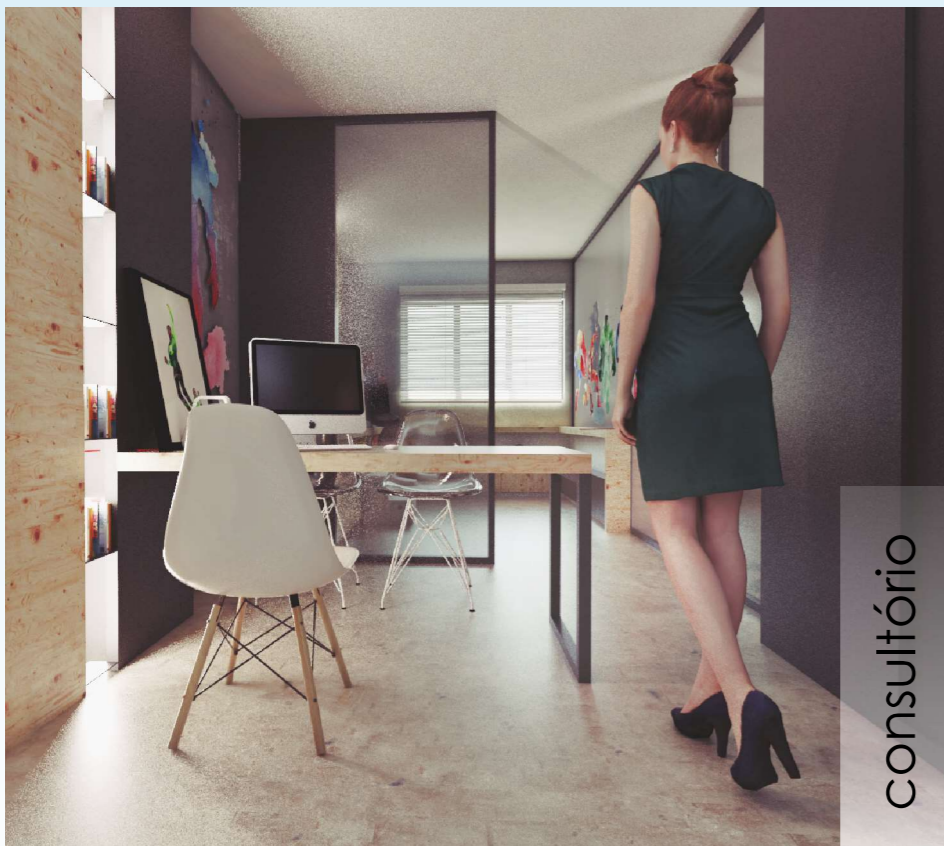

consultório

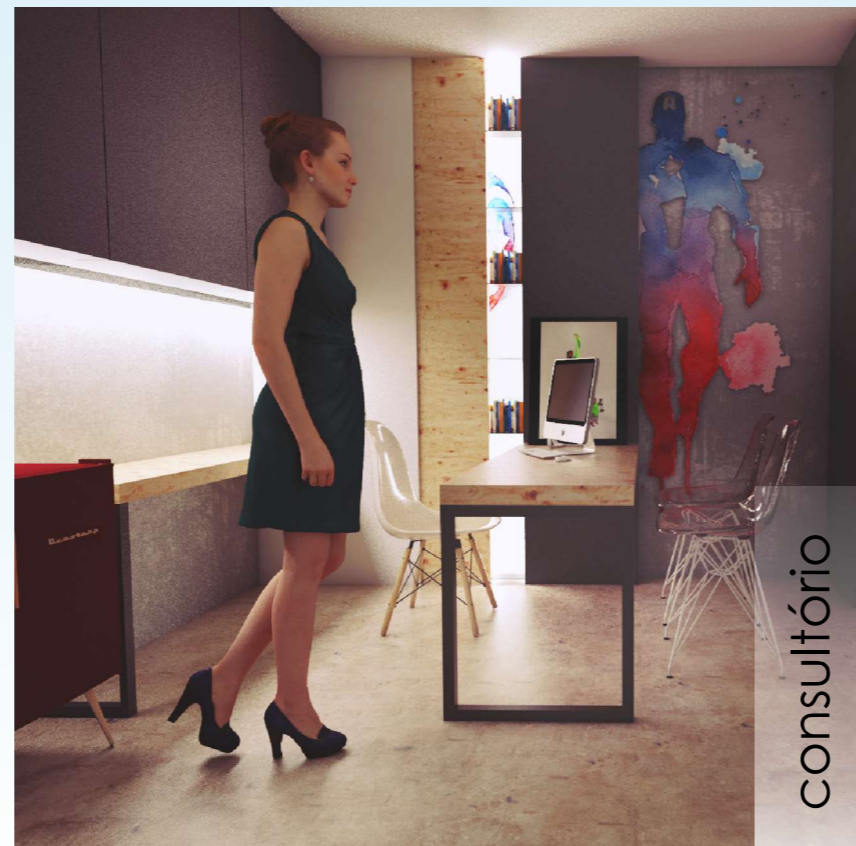

consultório

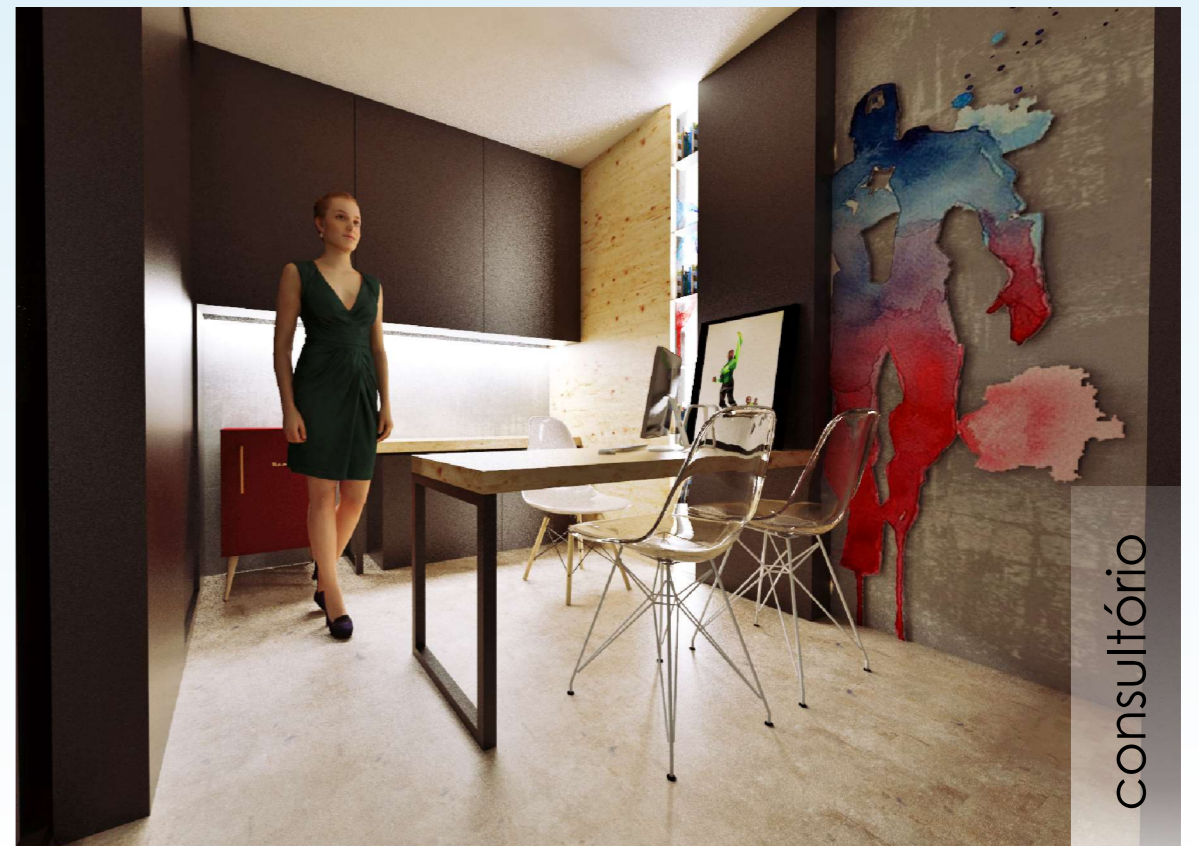

consultório

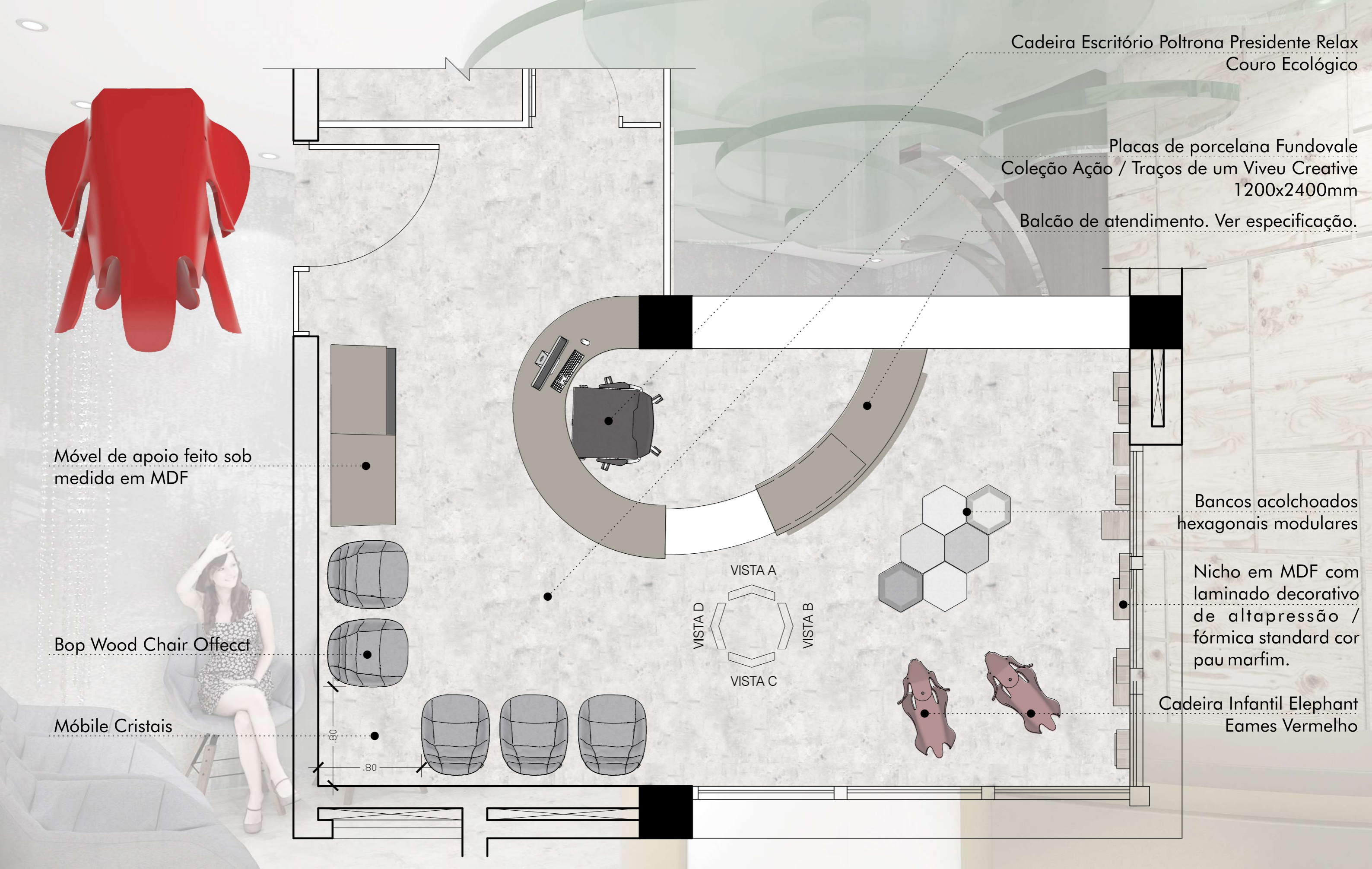

Ver nota 4

Copa de árvore de metacrilato

Ver nota 3

Ver nota 2

Ver nota 1

Balcão de atendimento
Ver especificação



Forro em gesso
acartonado - 14cm

Ver nota 5

Nichos embutidos
uso como estante

Nichos embutidos
acolchoados

Notas:

- 1: Porta de vidro com mola embutida no piso adesivada com película que simula vidro jateado;
- 2: Pilar revestido com madeira laminada Eucalfloor Prime Nogueira Moka;
- 3: Apoio da camada de baixo da árvore, em metacrilato translúcido marrom;
- 4: Tubos auxiliares à fixação da copa da árvore. São fixados no forro por um cabo de aço.
- 5: Painel modular em MDF com laminado decorativo de alta pressão - Fórmica Standard. Cor: Pau Marfim.





KIDSCARE
clínica pediátrica

Forro em gesso acartonado
rebaixo: 14cm

Persiana Horizontal de Madeira
50mm Arquati Branco

Pintura fosca cor cimento
Ibratin - Elegance

Nicho em MDF com laminado
decorativo de alta pressão/fórmica
standard cor pau marfim.

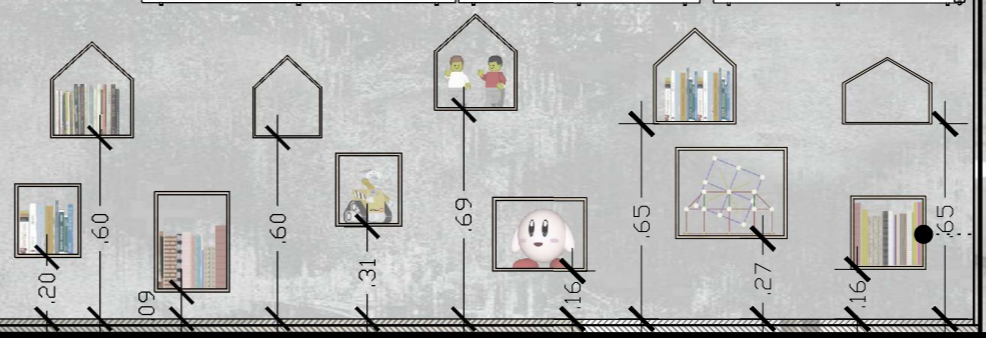

Vista B - Recepção

Escala 1:25

Etapa individual de Anderson Freitas

P7



Vista C - Recepção

Escala 1:25

Etapa individual de Anderson Freitas

Pintura fosca cor
cimento Ibratin
Elegance

Móvel de apoio feito sob
medida em MDF

Bop Wood Chair Offecct

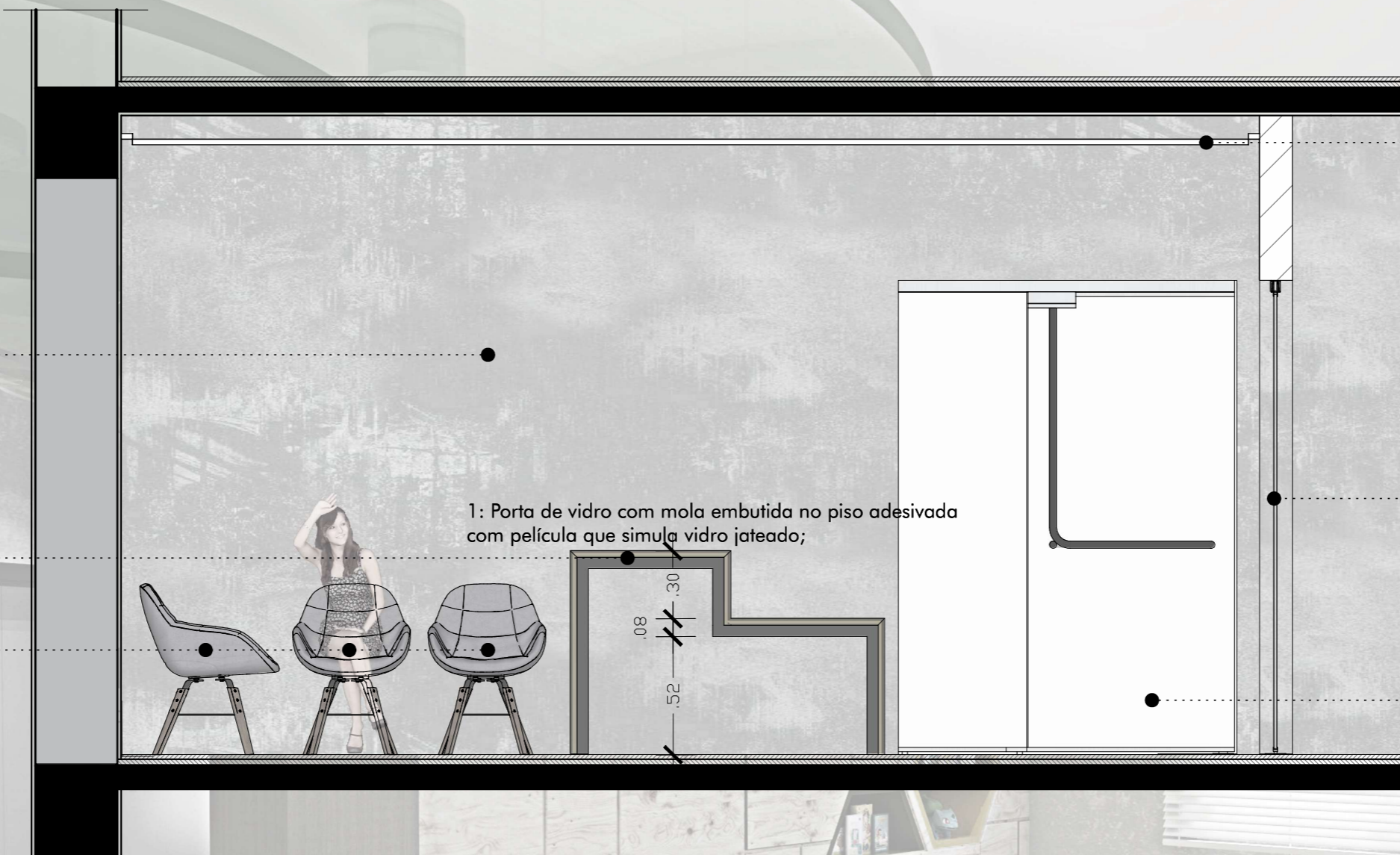

Forro em gesso
acartonado
rebaixo: 14cm

Ver nota 1

Ver nota 2

Notas:

- 1: Porta de vidro com mola embutida no piso adesivada com película que simula vidro jateado;
- 2: Ídem nota 1;



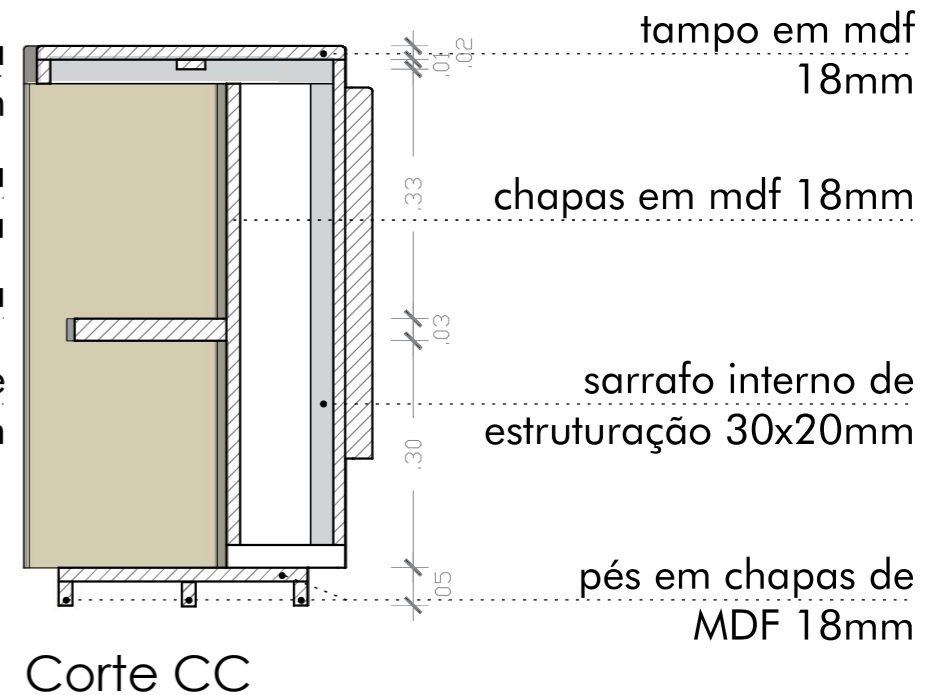
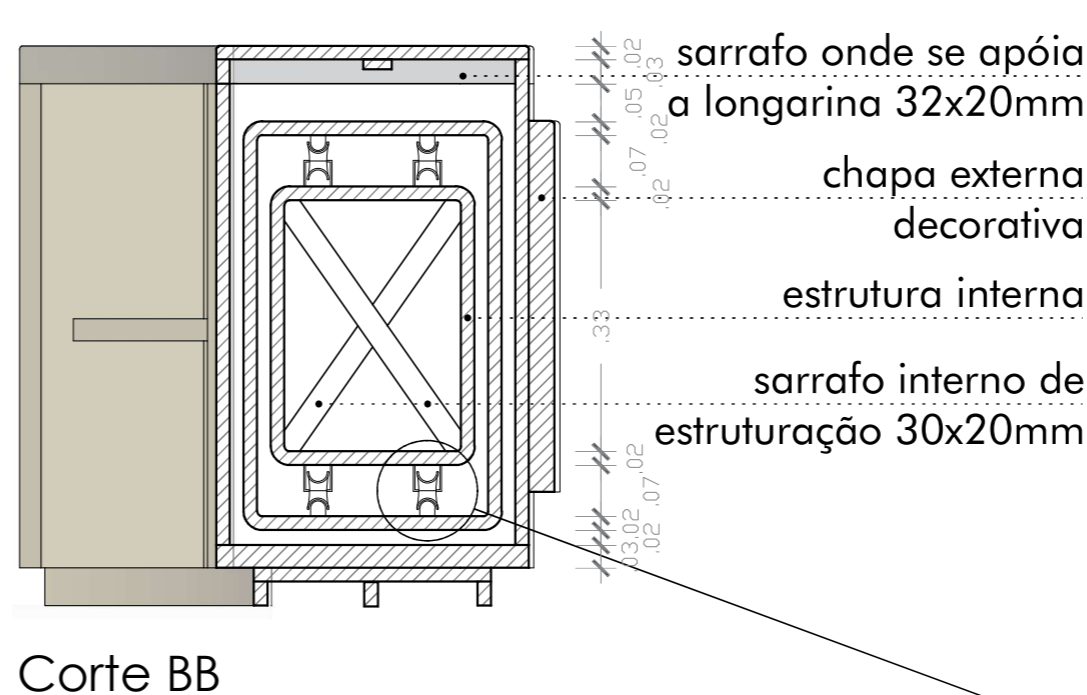
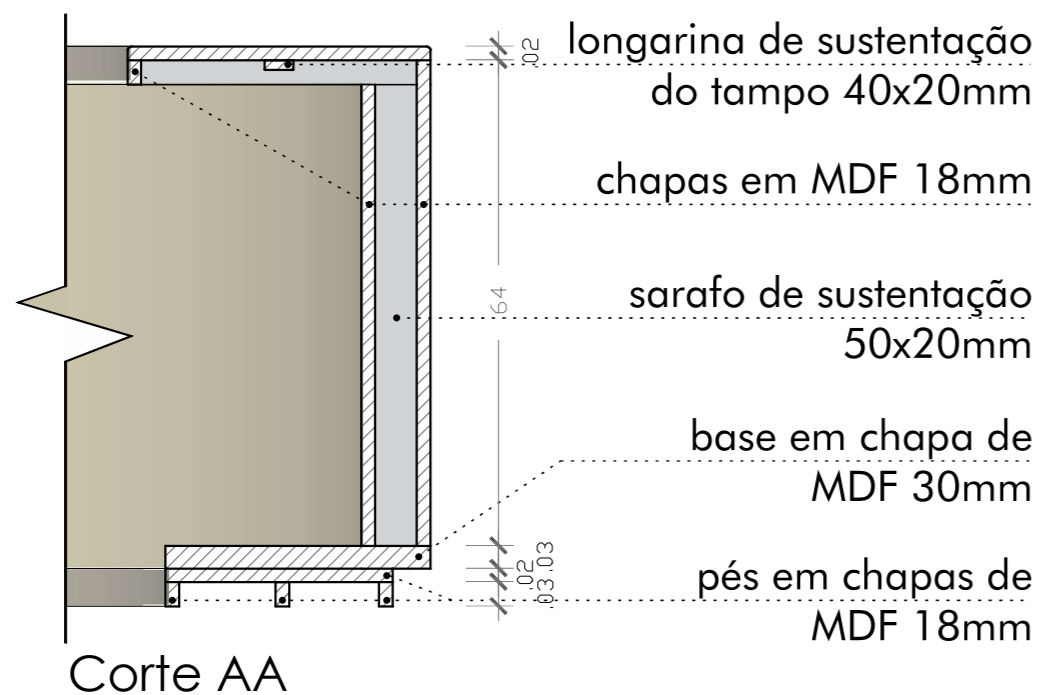
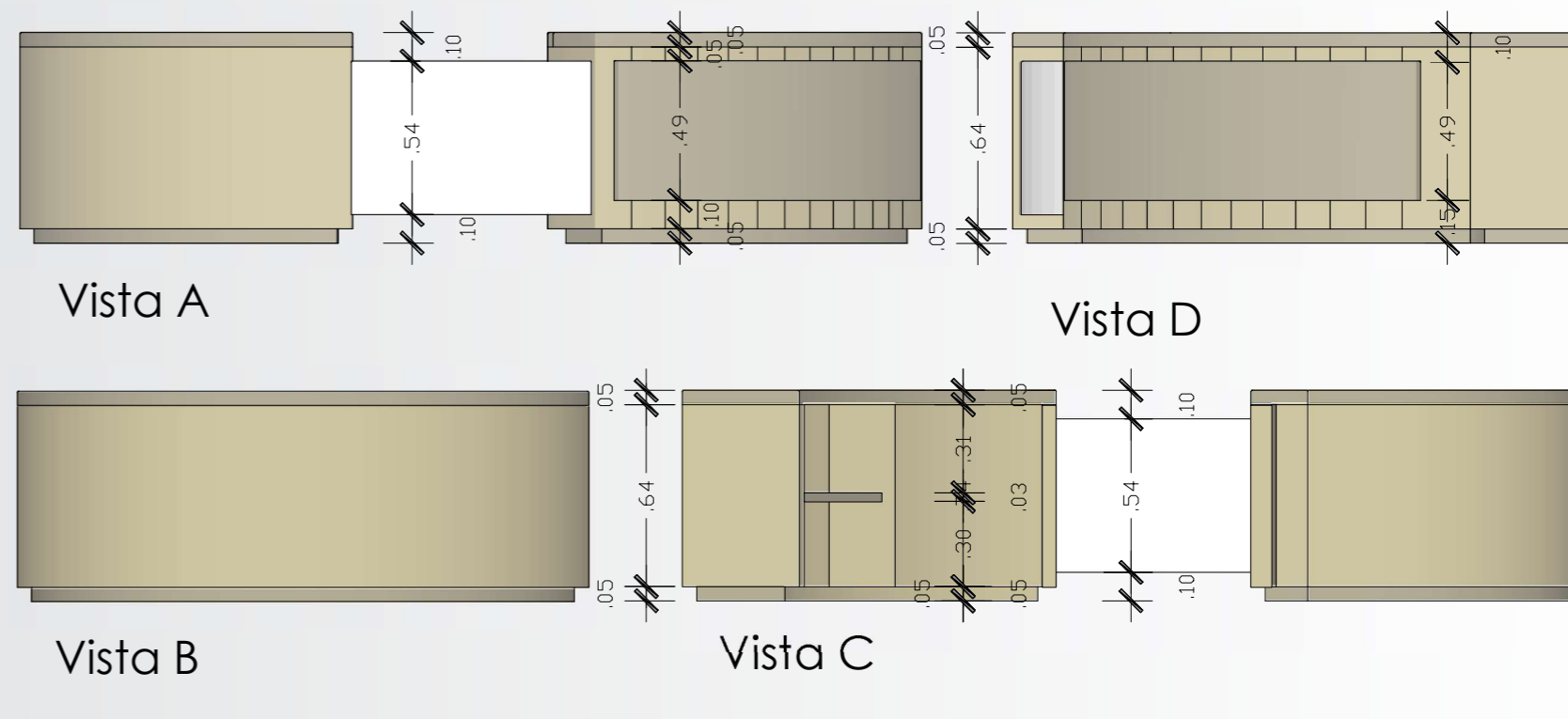
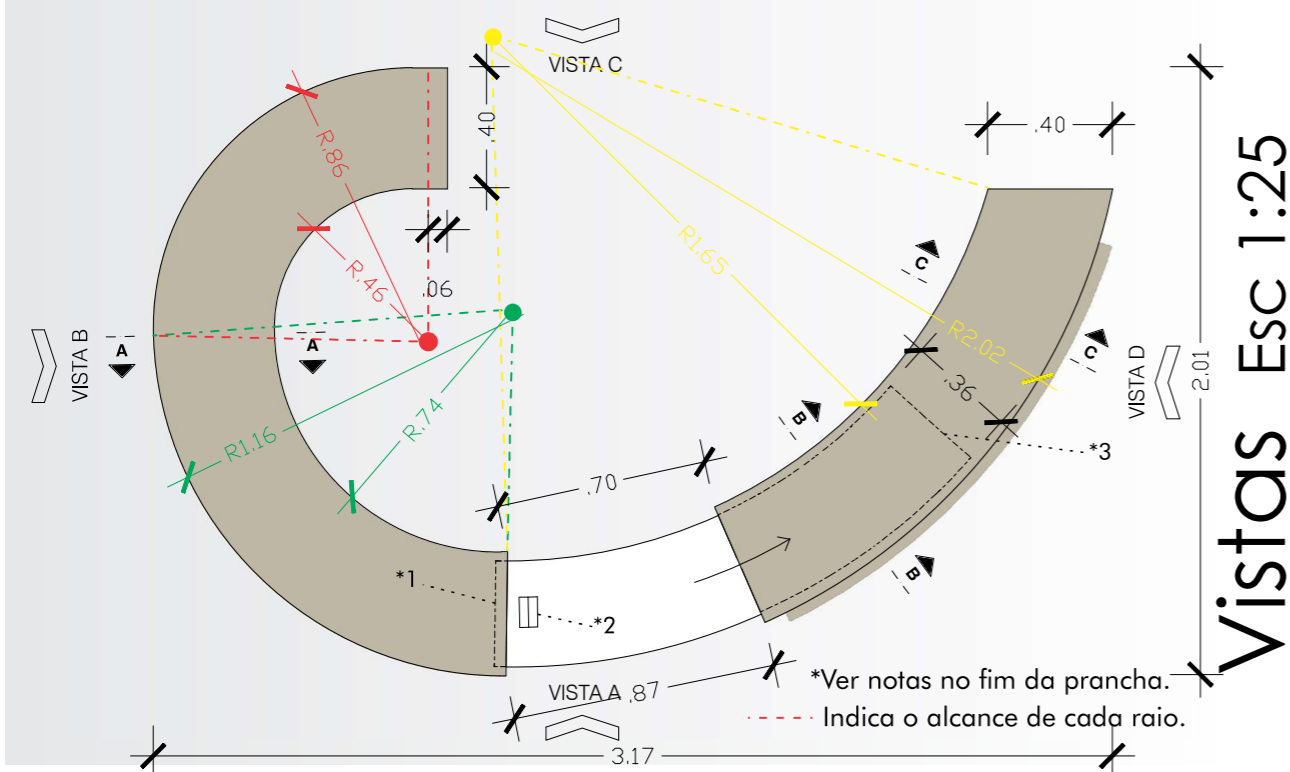

Notas referentes à planta baixa:

- *1 - A projeção se refere a um negativo onde a cancela deve encaixar quando fechada, evitando um esforço desnecessário que a estrutura sofreria devido ao princípio físico da alavanca;
- *2 - O puxador da cancela (imagem ao lado) compreende em um negativo, onde se apóia os dedos, seguido de um positivo que além de auxiliar na função do negativo, tem o propósito de impedir que a cancela entre totalmente no balcão acidentalmente quando aberta, travando quando chegar a um limite;
- *3 - A referida linha tracejada trata do limite da cancela, também é nesse ponto onde é fixada a estrutura interna em que se fixam os rodízios e que possibilita o movimento da cancela.

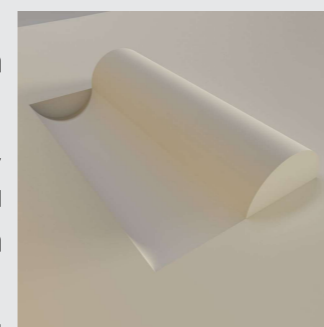

Det. puxador s/esc

chapa de fixação do rodízio na estr. interna
trilho fixado na cancela

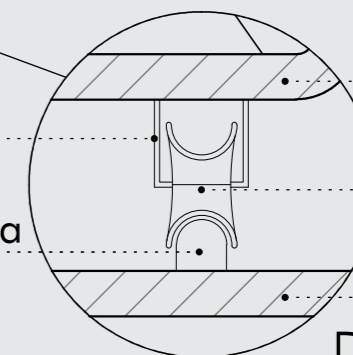

estrutura interna
rodízio
cancela

Detalhe Esc 1:3

Memorial descritivo

1. Conceito

A forma do balcão para recepção aqui proposto é inspirada naqueles pirulitos em forma de espiral. O raio da circunferência que dá sua forma aumenta a cada quarto de volta, buscando obedecer, dentro do contexto e das possibilidades do projeto, à proporção áurea. A cor obedece à palheta de cores definida para o projeto, o tom de amarelo utilizado busca dar mais vida ao ambiente sem que, no entanto, o sature.

Além disso, o projeto buscou atender as necessidades cotidianas do consultório, oferecendo uma estação de trabalho confortável e ergonômica para a recepcionista.

2. Descrição do objeto

O móvel chama atenção especialmente pelo sistema de acesso ao espaço restrito atrás do balcão, que se dá por um tipo de cancela embutida que desliza para dentro do balcão de forma suave, praticamente sumindo. A mesma não conta com apoios diretos no piso, é sustentada por um sistema de trilhos e rodízios que correm em uma estrutura de forma semelhante à da própria cancela, embutida dentro dessa. O deslizar da cancela para dentro do móvel se dá de maneira tranquila e sem trancar, desde que o raio da curvatura de todo o espaço que compreende a cancela e o espaço onde a mesma se retrai, seja o mesmo, ou seja, a curvatura é constante, permitindo que os trilhos não atritem lateralmente com os rodízios, que é o que ocasiona os travamentos e o mau funcionamento.

3. Materiais e acabamentos

É confeccionado com chapas curvadas de MDF laqueado de 18mm, exceto a base que conta com uma chapa de 30mm. Conta ainda um sistema estrutural de reforço composto por sarrafos e longarinas de grápia conforme projeto de detalhamento.

A estrutura metálica deverá ser confeccionada sob medida para o projeto.



Um giro pelo móvel sem escalas :)



PLANTA BAIXA GERAL

ESC / 1:25

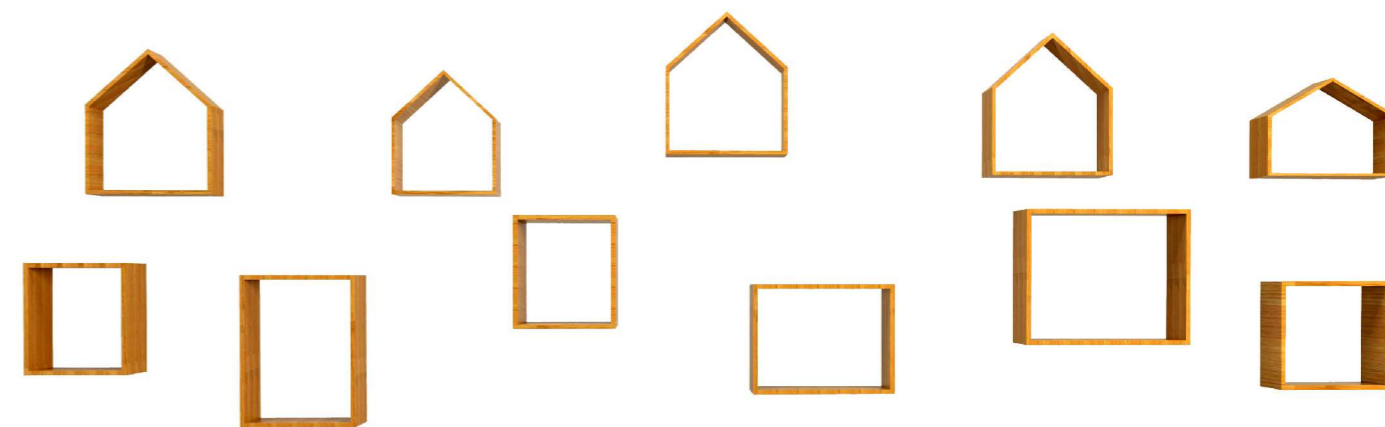
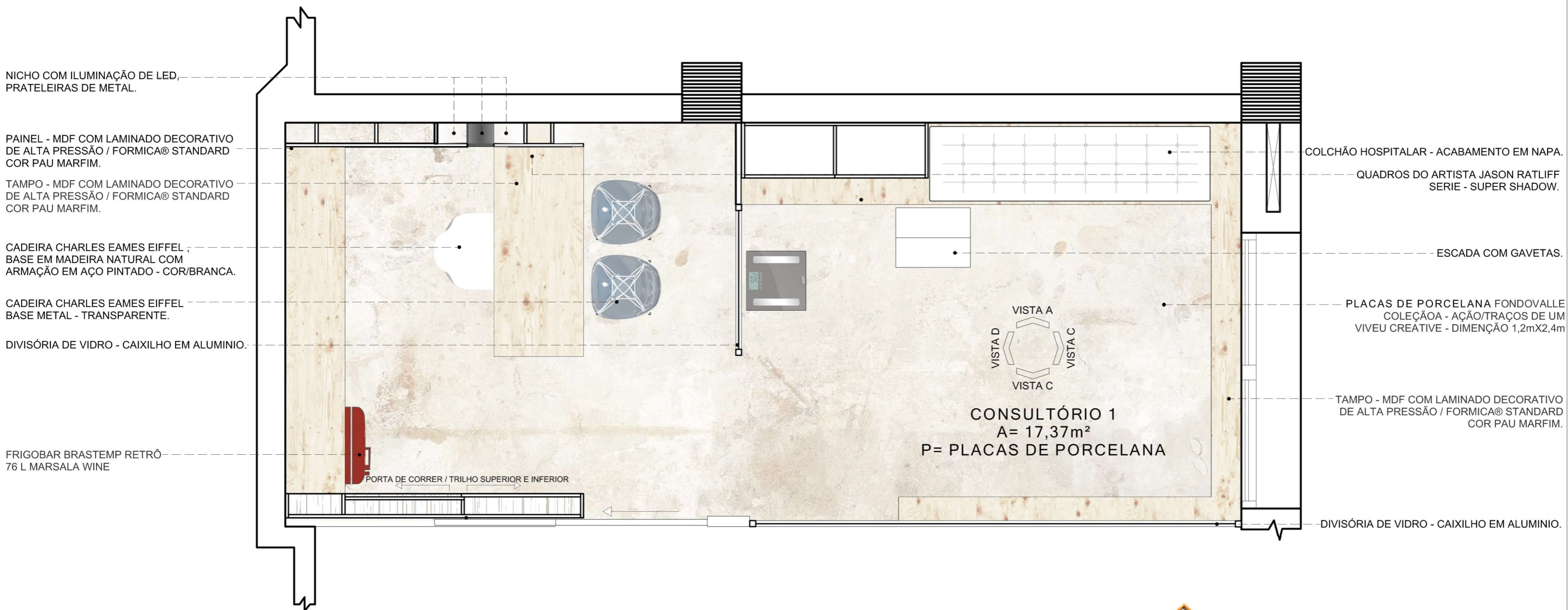

VISTA A

ESC / 1:25

FORRO EM GESSO ACARTONADO
REBAIXO DE 14cm.

PINTURA - ACABAMENTO/FOSCO - COR/CIMENTO
MARCA/IBRATIN - LINHA/ELEGANCE.

NICHO COM ILUMINAÇÃO DE LED,
PRATELEIRAS DE METAL.

PINTURA EM AQUARELA - POR DESIGNER
FRANCESE CLEMENTINE. CAPITÃO AMÉRICA

PAINEL - MDF COM LAMINADO DECORATIVO
DE ALTA PRESSÃO / FORMICA® STANDARD
COR PAU MARFIM.

QUADROS DO ARTISTA JASON RATLIFF
SERIE - SUPER SHADOW.

CADEIRA CHARLES EAMES EIFFEL
BASE METAL - TRANSPARENTE

CADEIRA CHARLES EAMES EIFFEL,
BASE EM MADEIRA NATURAL COM ARMAÇÃO
EM AÇO PINTADO - COR/BRANCA.

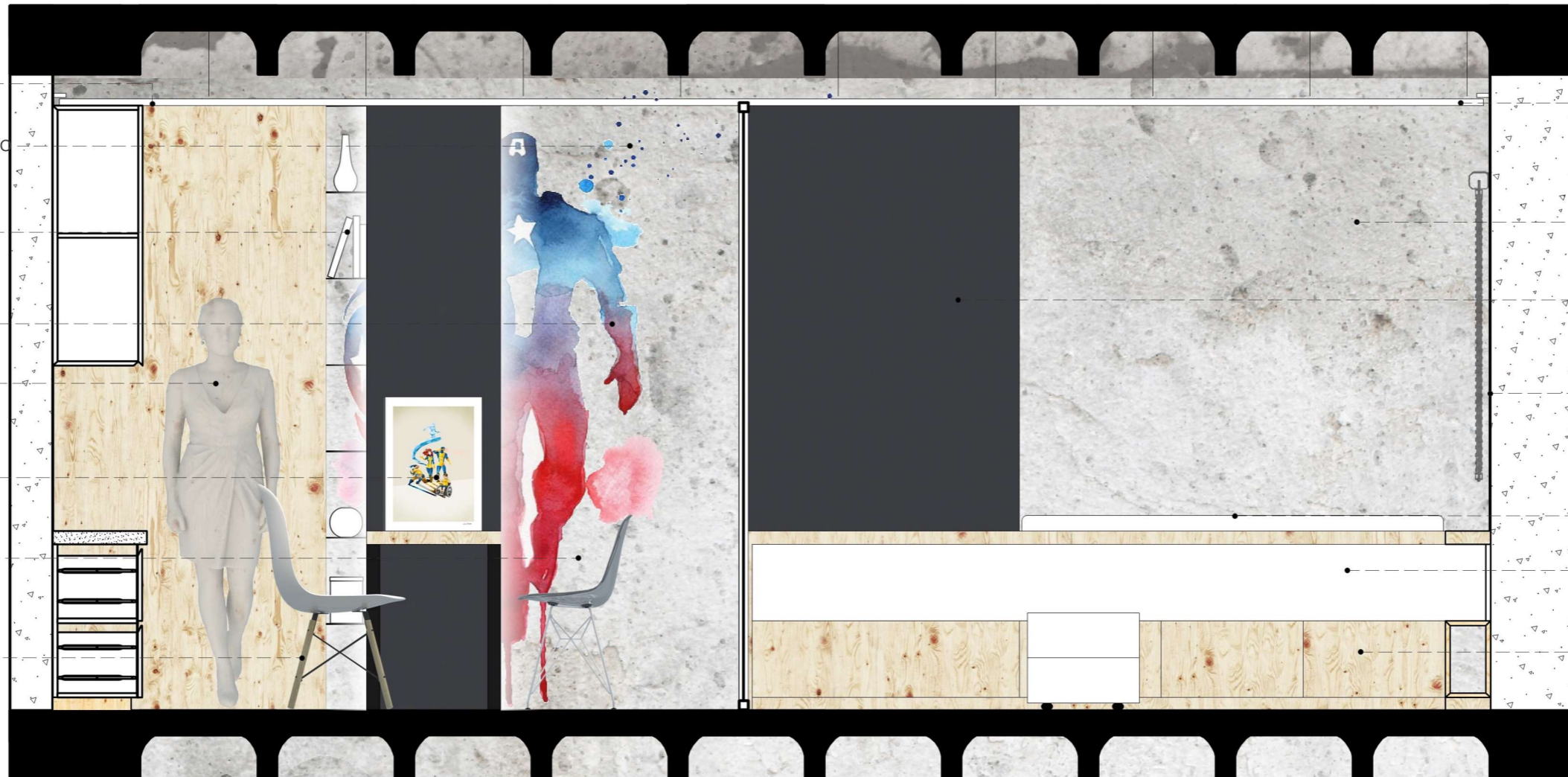

FORRO EM GESSO ACARTONADO
/ REBAIXO DE 14cm.

PINTURA - ACABAMENTO/FOSCO -
COR/CIMENTO
MARCA/IBRATIN - LINHA/ELEGANCE.

PORTAS/ MDF COM LAMINADO DECORATIVO
DE ALTA PRESSÃO / FORMICA® STANDARD
COR PRETO FOSCO

PERSIANA - 50 MM/COLEÇÃO - TENDE DA INTERI
FABRICANTE - ARQUATI.

COLCHÃO HOSPITALAR - ACABAMENTO EM NAPA.

ACABAMENTO DO NICHO - MDF COM
LAMINADO DECORATIVO DE ALTA PRESSÃO /
FORMICA® STANDARD COR LACA/BRANCA.

ACABAMENTO GAVETA - MDF COM
LAMINADO DECORATIVO DE ALTA PRESSÃO /
FORMICA® STANDARD COR PAU MARFIM.

NICHO COM ILUMINAÇÃO DE LED,
PRATELEIRAS DE METAL.

PAINEL - MDF COM LAMINADO DECORATIVO
DE ALTA PRESSÃO / FORMICA® STANDARD
COR PAU MARFIM.

TAMPO - MDF COM LAMINADO DECORATIVO
DE ALTA PRESSÃO / FORMICA® STANDARD
COR PAU MARFIM.

CADEIRA CHARLES EAMES EIFFEL,
BASE EM MADEIRA NATURAL COM
ARMAÇÃO EM AÇO PINTADO - COR/BRANCA.

CADEIRA CHARLES EAMES EIFFEL
BASE METAL - TRANSPARENTE.

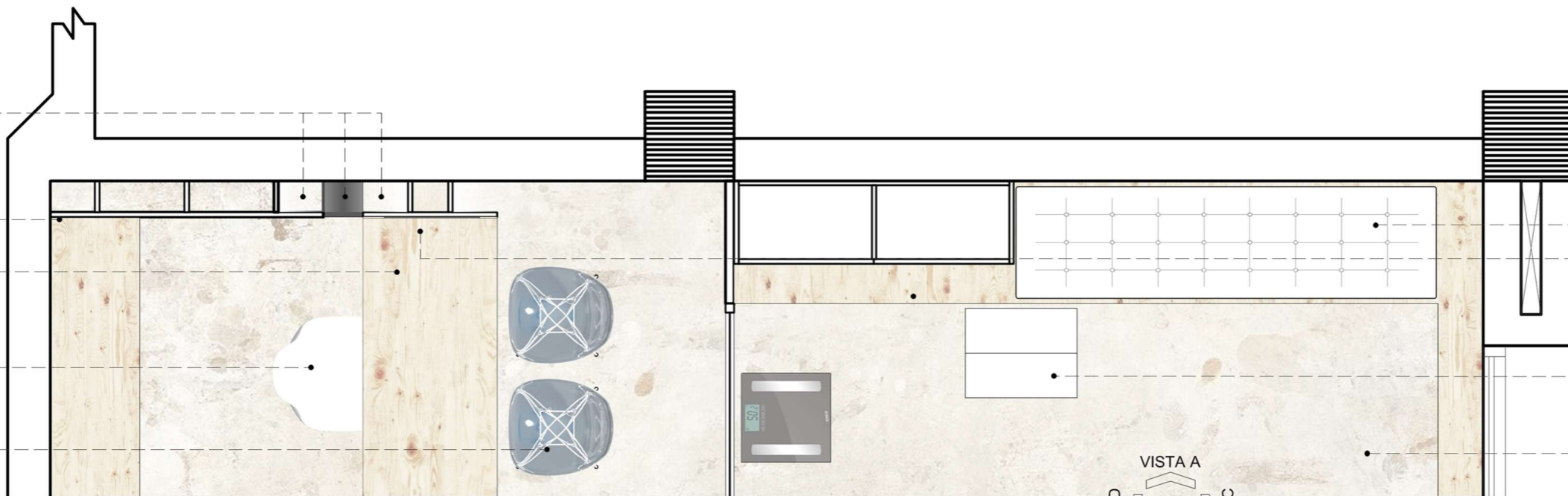

COLCHÃO HOSPITALAR - ACABAMENTO EM NAPA.

QUADROS DO ARTISTA JASON RATLIFF
SERIE - SUPER SHADOW.

ESCALA COM GAVETAS.

PLACAS DE PORCELANA FONDOVALLE
COLEÇÃO A - AÇÃO/TRAÇOS DE UM
VIVEU CREATIVE - DIMENÇÃO 1,2mX2,4m

VISTA A

VISTA B ESC / 1:25

- FORRO EM GESSO ACARTONADO — REBAIXO DE 14cm.
- DIVISÓRIA DE VIDRO - CAIXILHO EM ALUMINIO.
- APLICAÇÃO DE ADESIVO JATEADO TRANSLUCIDO
- APLICAÇÃO DE ADESIVOS IMPRESSOS DIGITALMENTE (COLORIDOS) RECORTADOS ELETRONICAMENTE.
- PINTURA EM AQUARELA - POR DESIGNER FRANCESA CLEMENTINE. CAPITÃO AMÉRICA
- TAMPO - MDF COM LAMINADO DECORATIVO DE ALTA PRESSÃO / FORMICA® STANDARD COR PAU MARFIM.
- ACABAMENTO DO NICHU - MDF COM LAMINADO DECORATIVO DE ALTA PRESSÃO / FORMICA® STANDARD COR LACA/BRANCA.
- PORTAS / MDF COM LAMINADO DECORATIVO DE ALTA PRESSÃO / FORMICA® STANDARD / COR PRETO FOSCO

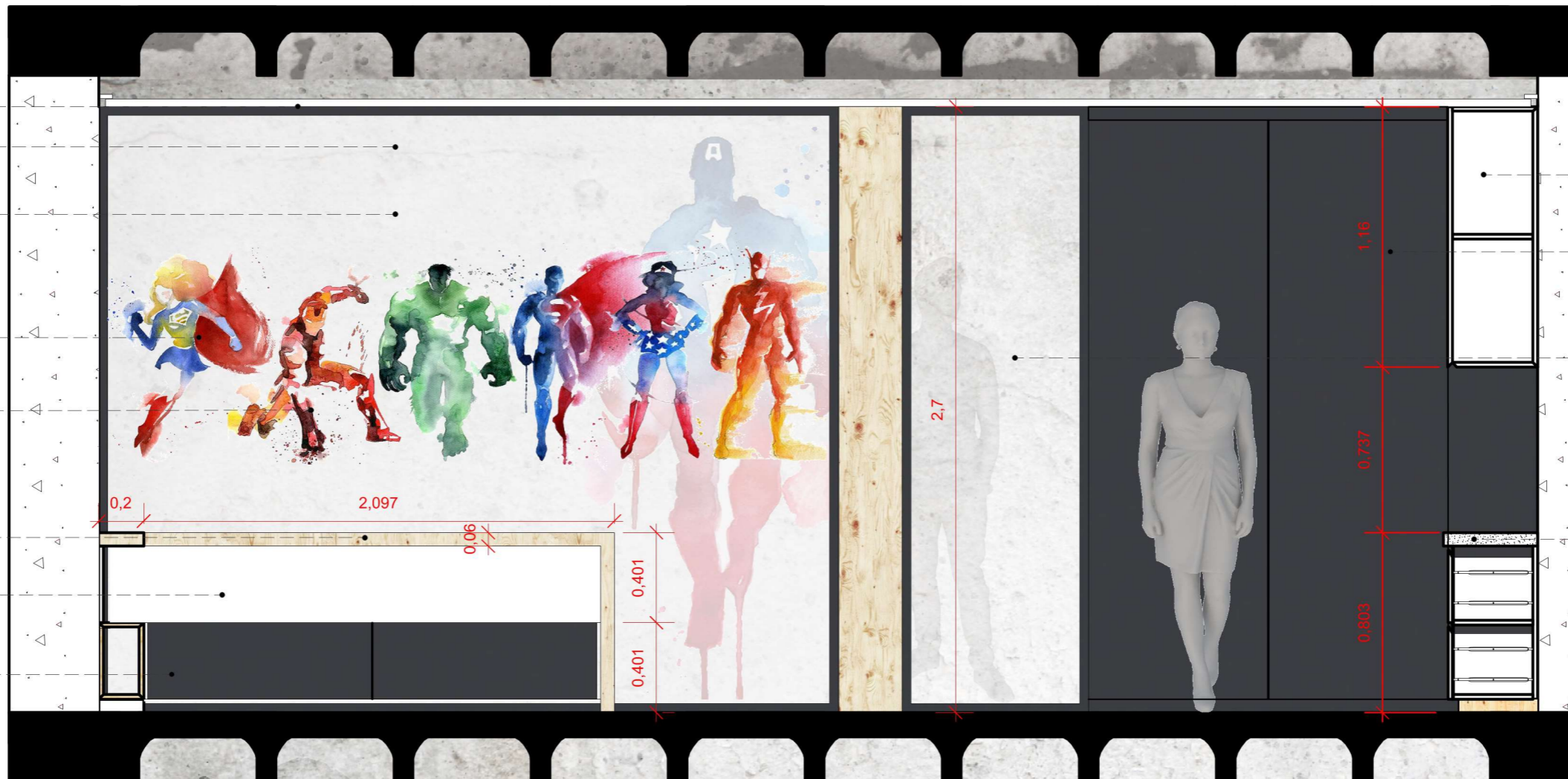

- ARMARIO EM CORTE
- PORTAS / MDF COM LAMINADO DECORATIVO DE ALTA PRESSÃO / FORMICA® STANDARD / COR PRETO FOSCO
- PORTA DE VIDRO APLICAÇÃO DE ADESIVO JATEADO TRANSLUCIDO CAIXILHO EM ALUMINIO.
- TAMPO - MDF COM LAMINADO DECORATIVO DE ALTA PRESSÃO / FORMICA® STANDARD COR PAU MARFIM.

DIVISÓRIA DE VIDRO - CAIXILHO EM ALUMINIO.

TAMPO - MDF COM LAMINADO DECORATIVO DE ALTA PRESSÃO / FORMICA® STANDARD COR PAU MARFIM.

PLACAS DE PORCELANA FONDOVALLE COLEÇÃO - AÇÃO/TRAÇOS DE UM VIVEU CREATIVE - DIMENÇÃO 1,2mX2,4m



FRIGOBAR BRASTEMP RETRÔ 76 L MARSALA WINE

DIVISÓRIA DE VIDRO - CAIXILHO EM ALUMINIO.

CADEIRA CHARLES EAMES EIFFEL BASE METAL - TRANSPARENTE.

VISTA C ESC / 1:25

FORRO EM GESSO ACARTONADO / REBAIXO DE 14cm.

TINTA SUVINIL FOSCO COMPLETO BRANCO NEVE É UM ACRÍLICO PREMIUM FOSCO

QUADROS DO ARTISTA JASON RATLIFF
SERIE - SUPER SHADOW.

APLICAÇÃO DE ADESIVOS IMPRESSOS
DIGITALMENTE (COLORIDOS) RECORTADOS
ELETRONICAMENTE.

PERSIANA - 50 MM / COLEÇÃO - TENDE DA INTERI
FABRICANTE - ARQUATI.

APLICAÇÃO DE ADESIVO JATEADO TRANSLUCIDO

DIVISÓRIA DE VIDRO - CAIXILHO EM ALUMÍNIO.

PINTURA - ACABAMENTO/FOSCO - COR/CIMENTO
MARCA/IBRATIN - LINHA/ELEGANCE.

COLCHÃO HOSPITALAR - ACABAMENTO EM NAPA.

MACA / ACABAMENTO DO NICHU - MDF COM
LAMINADO DECORATIVO DE ALTA PRESSÃO /
FORMICA® STANDARD COR LACA/BRANCA.

MACA / ACABAMENTO DO NICHU - MDF COM
LAMINADO DECORATIVO DE ALTA PRESSÃO /
FORMICA® STANDARD COR PAU MARFIM.

FRIGOBAR BRASTEMP RETRÔ 76 L MARSALA WINE



VISTA C ESC / 1:25

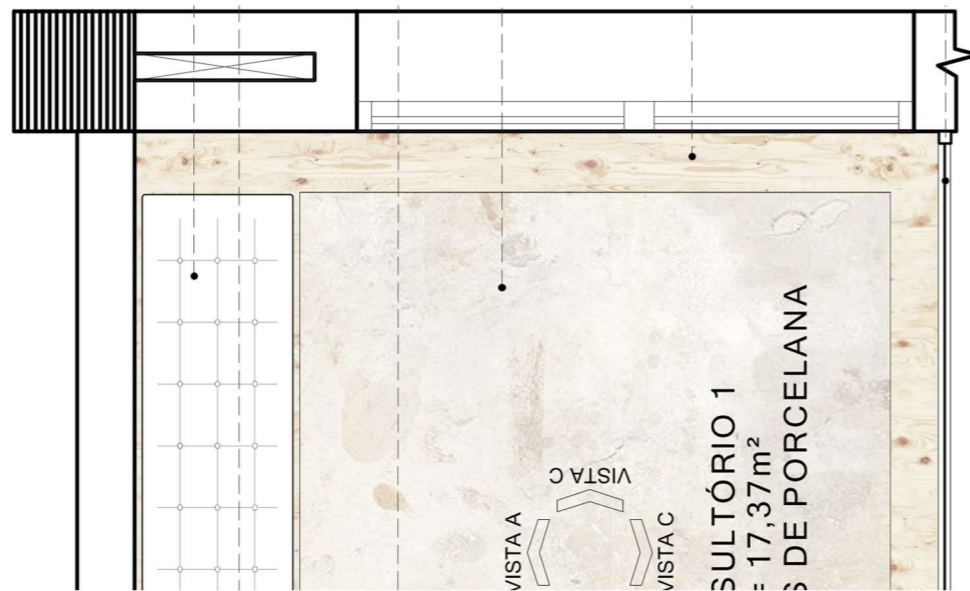

VISTA D
ESC / 1:25

FORRO EM GESSO ACARTONADO / REBAIXO DE 14cm.

TINTA SUVINIL FOSCO COMPLETO BRANCO NEVE É UM ACRÍLICO PREMIUM FOSCO
APLICAÇÃO DE ADESIVOS IMPRESSOS DIGITALMENTE (COLORIDOS) RECORTADOS ELETRONICAMENTE.

PINTURA EM AQUARELA - POR DESIGNER FRANCESA CLEMENTINE. CAPITÃO AMÉRICA

DIVISÓRIA DE VIDRO - CAIXILHO EM ALUMÍNIO.

APLICAÇÃO DE ADESIVO JATEADO TRANSLUCIDO

QUADROS DO ARTISTA JASON RATLIFF
SERIE - SUPER SHADOW.

PINTURA - ACABAMENTO/FOSCO - COR/CIMENTO MARCA/IBRATIN - LINHA/ELEGANCE.

MESA / ACABAMENTO DO TAMPO - MDF COM LAMINADO DECORATIVO DE ALTA PRESSÃO / FORMICA® STANDARD COR PAU MARFIM.

FRIGOBAR BRASTEMP RETRÔ 76 L MARSALA WINE

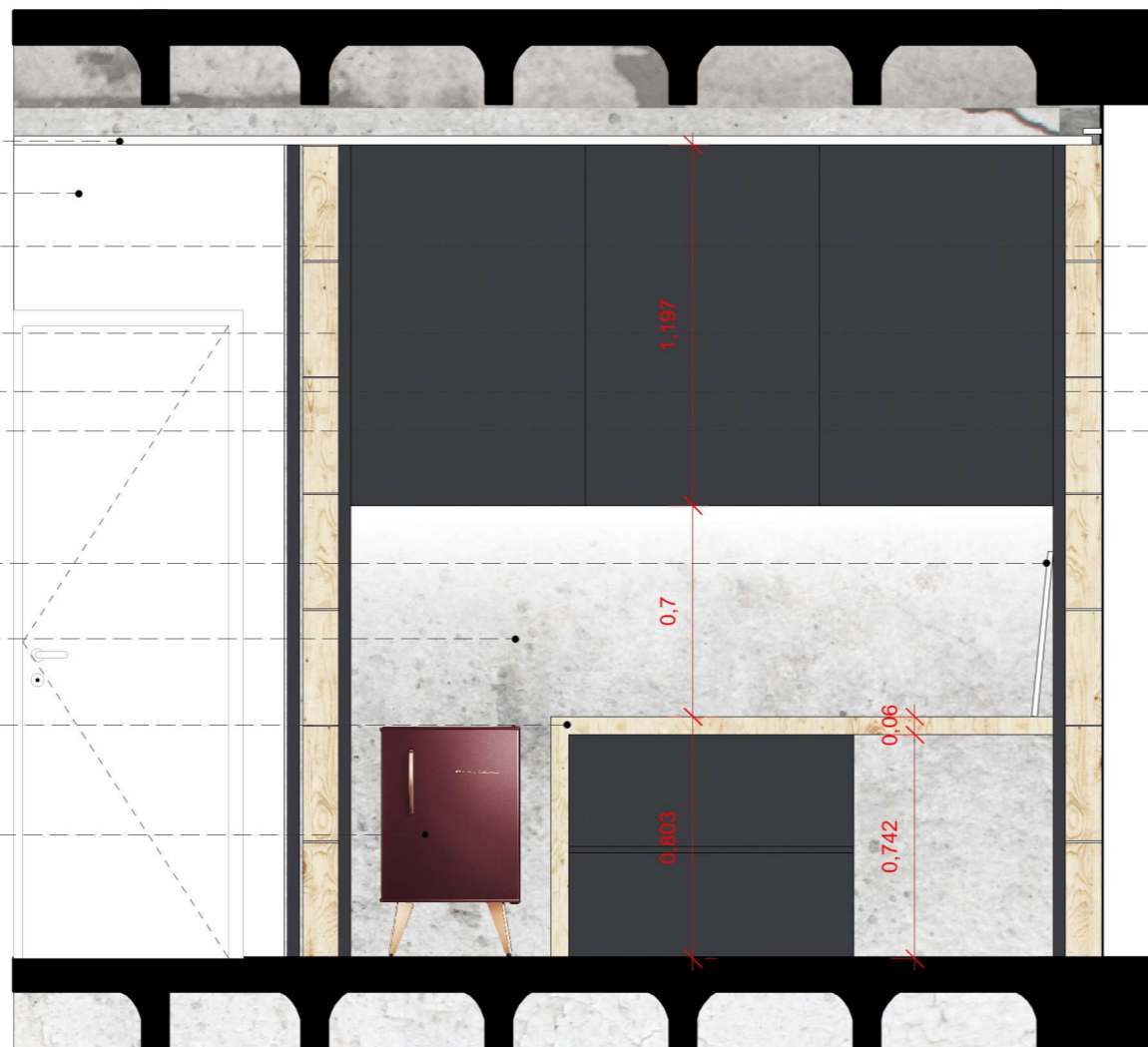

VISTA D
ESC / 1:25

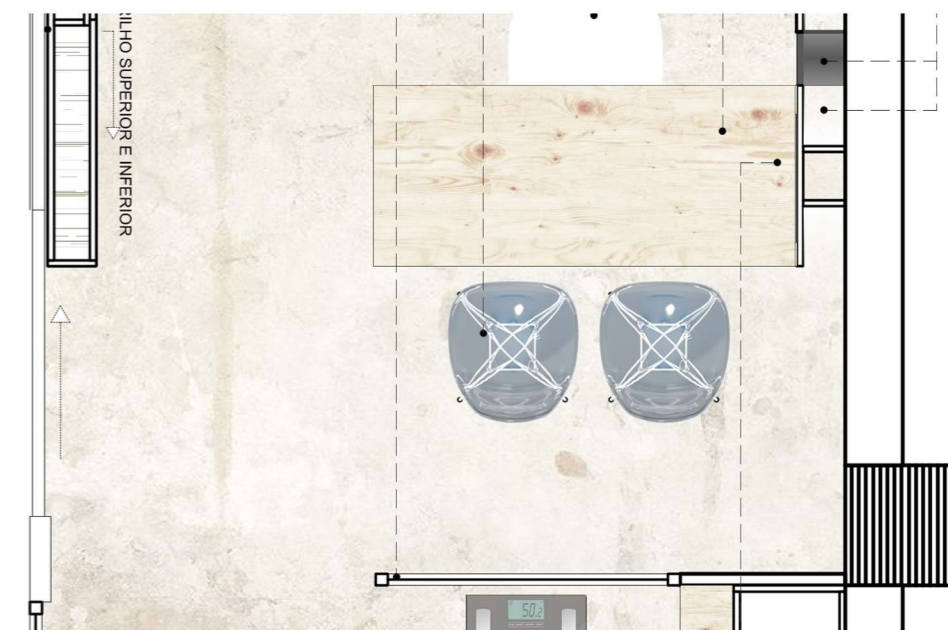
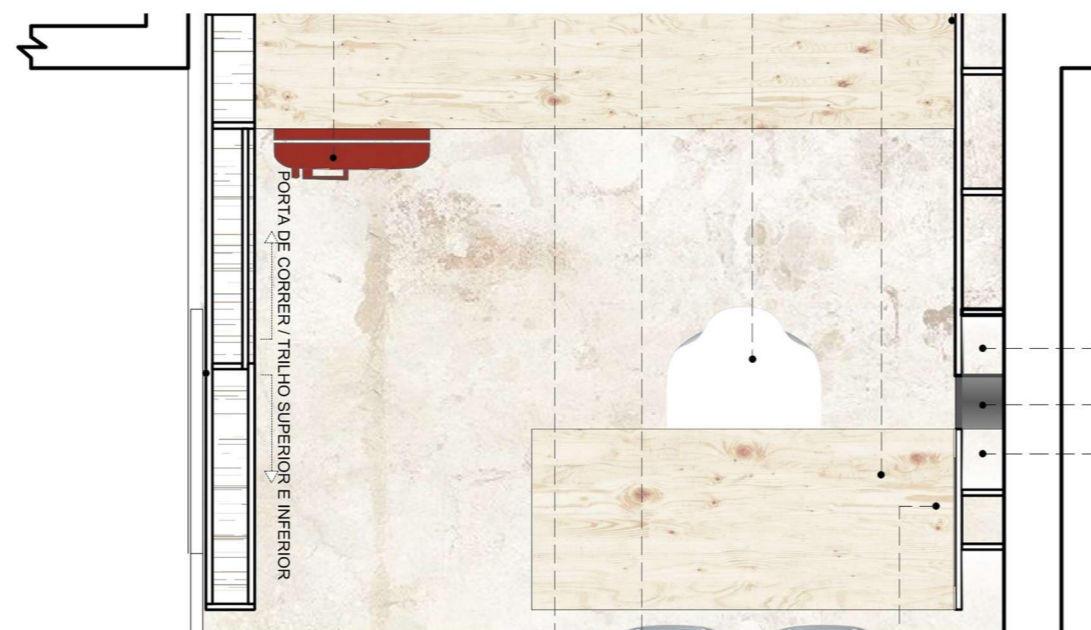
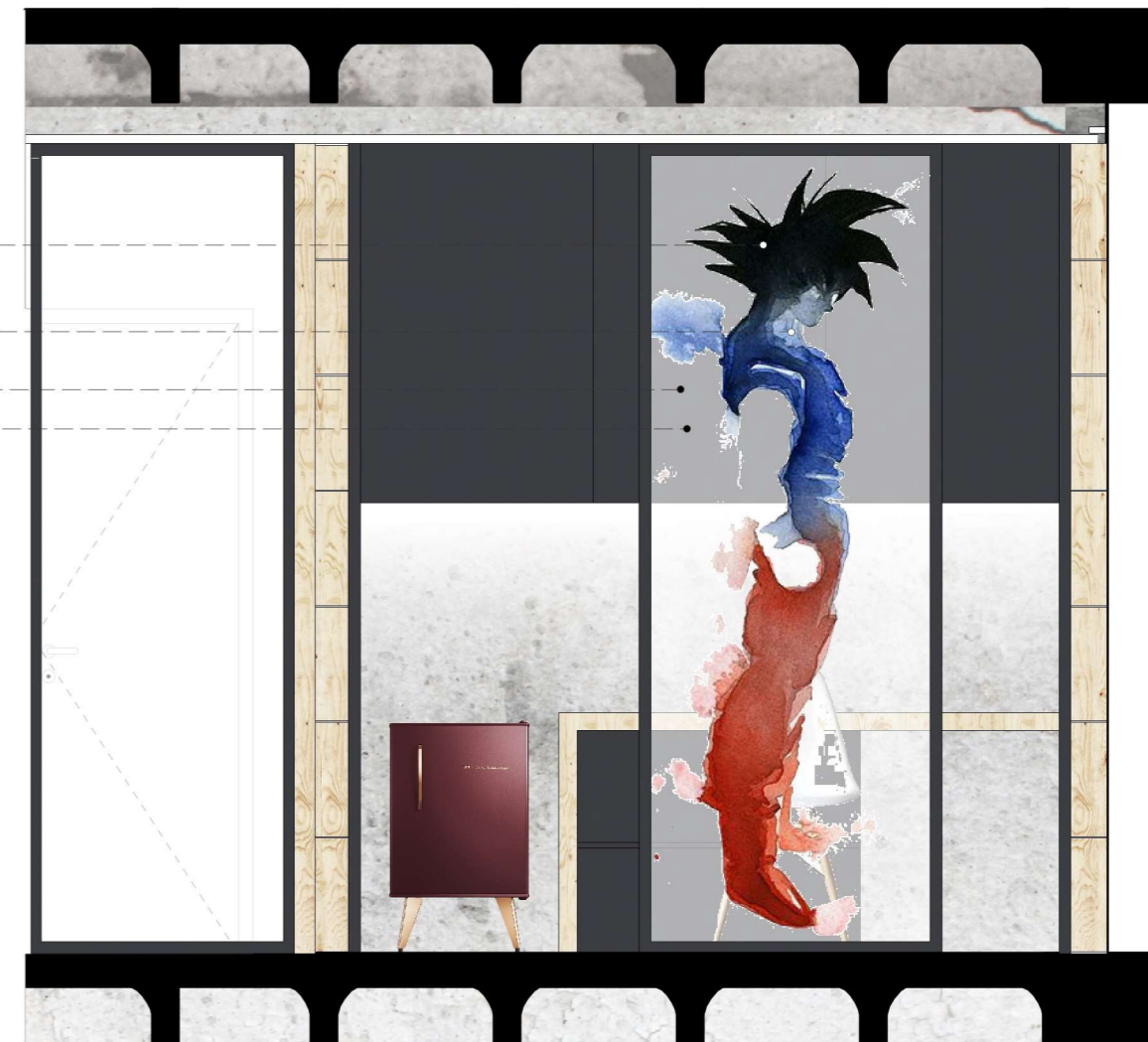

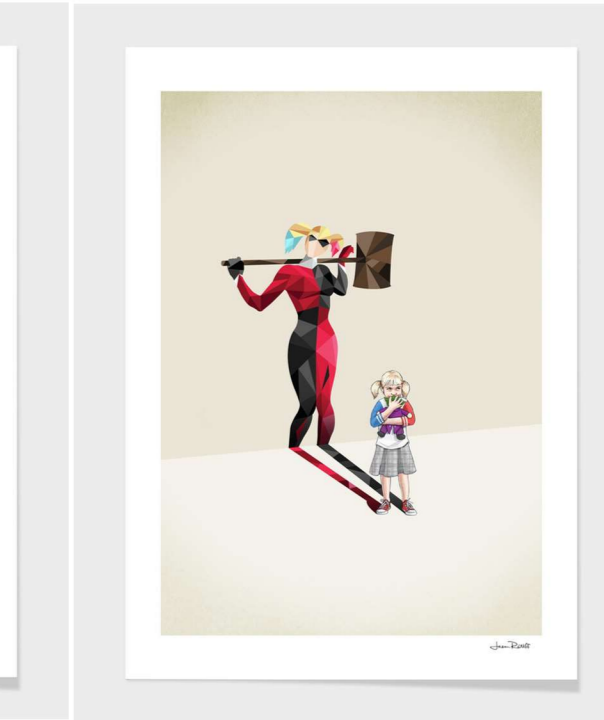
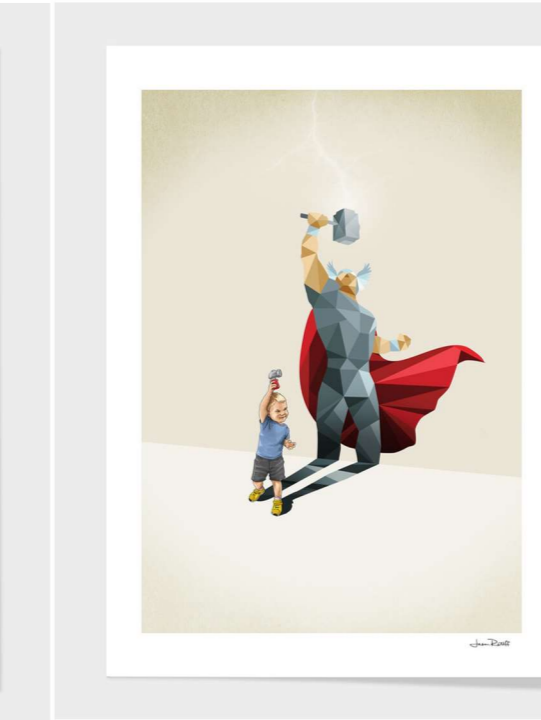
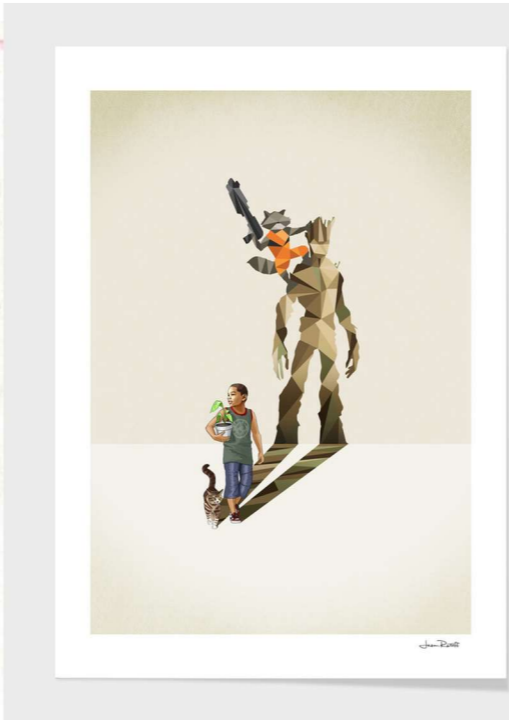
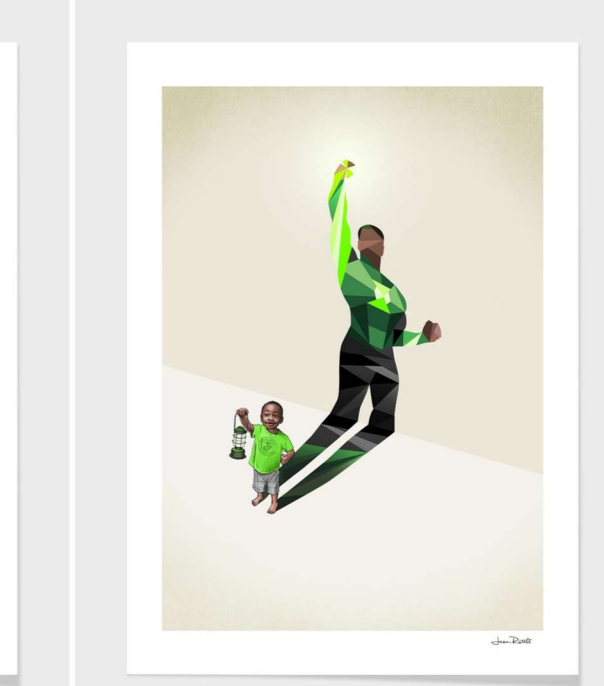
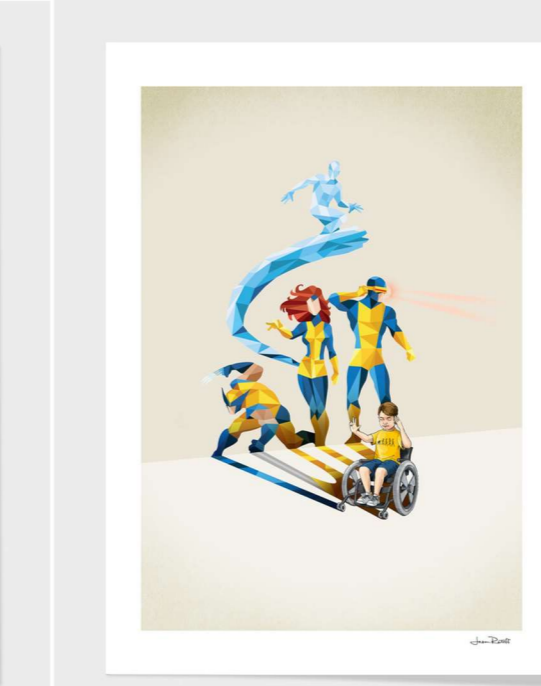
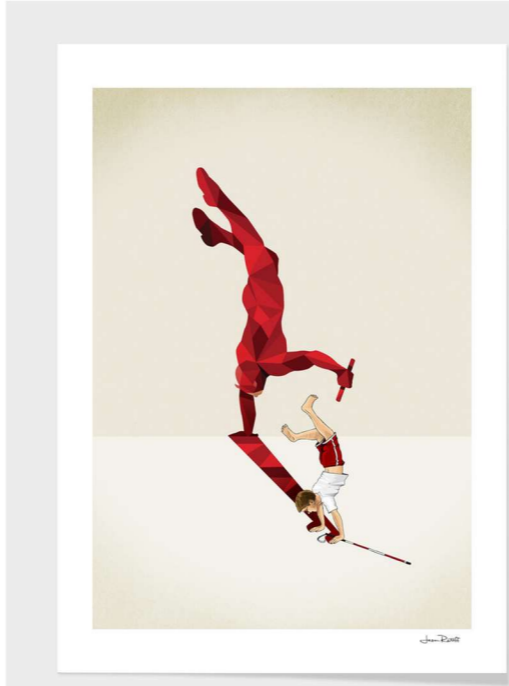

BANCOS ELEPHANT CHARLES EAMES EIFFEL VERSÃO DE POLIPROPILENO.

CADEIRA CHARLES EAMES EIFFEL , BASE EM MADEIRA NATURAL COM ARMAÇÃO EM AÇO PINTADO - COR/BRANCA.

CADEIRA CHARLES EAMES EIFFEL BASE METAL - TRANSPARENTE

PLANTA BAIXA DETALHAMENTO

ESC 1:25

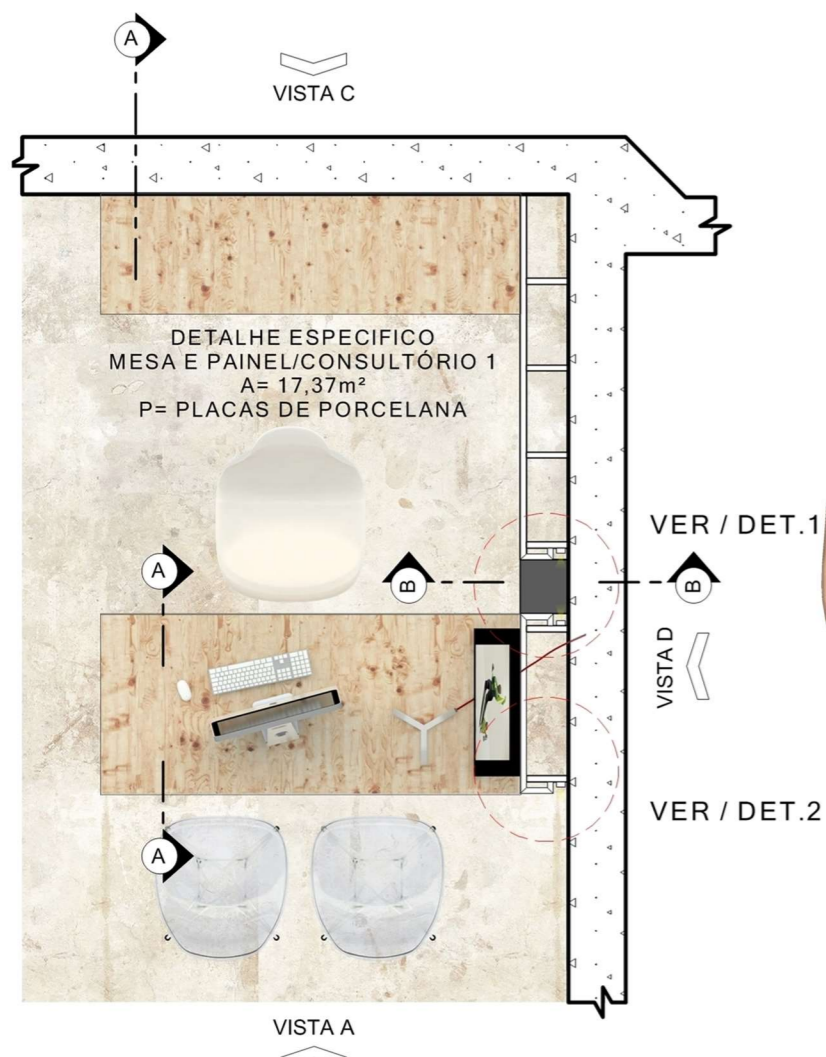

PLANTA BAIXA DET. 1

ESC 1:10

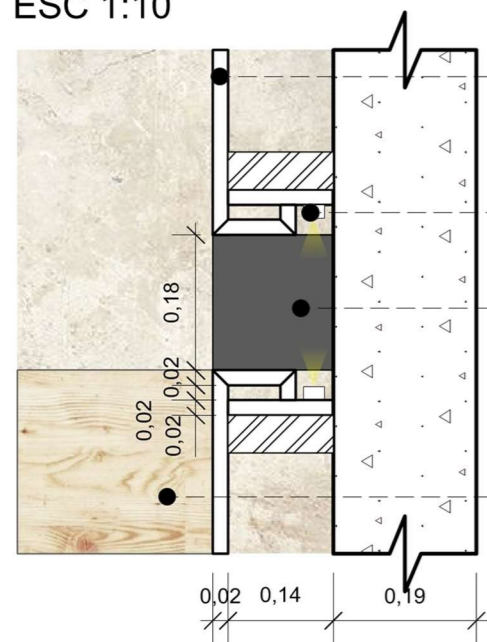

PAINEL - MDF COM LAMINADO DECORATIVO DE ALTA PRESSÃO / FORMICA® STANDARD COR PAU MARFIM./ESP: 18mm

FITA LED BRANCA 6000K IP68 5050 14,4W/M - LED SILICONADA À PROVA D'ÁGUA/ PARA FINS DECORATIVOS: USADA EM SANCAS, CORTINEIROS, ESTANTES, ESPELHOS E ETC.

PRATELEIRA DE AÇO ESP: 5mm

TAMPO MESA - MDF COM LAMINADO DECORATIVO DE ALTA PRESSÃO / FORMICA® STANDARD COR PAU MARFIM. ACABAMENTO DOS CANTOS EM 45°. DIMENÇÃO DA CHAPA 18mm x 600mm x 1400mm

UMA PRÉVIA DO CONCEITO

AFIM DE ESTABELECEER UMA BOA RELAÇÃO ENTRE A DOUTORA E O CLIENTE, O PRIMEIRO PASSO FOI CRIAR UMA PALETA DE CORES JUNTO AO LAYOUT, PARA QUE A PRIMEIRA IMPRESSÃO TRAGA SEGURANÇA E CONFORTO, TANTO PARA OS PAIS QUANTO PARA AS CRIANÇAS. SENDO ASSIM A BUSCA FOI ENCONTRAR MATÉRIAS QUE TRAGAM CONFORTO E EQUILÍBRIO. A ESCOLHA PELO MDF, PAU MARFIM, APROXIMA A SENSÇÃO DA NATUREZA E DO ACONCHEGO. O CONCRETO DEMONSTRA A CONFIANÇA REMETIDA AOS PAIS. MAS O TOQUE FINAL SÃO AS CORES AQUARELÁVEIS DA ARTISTA FRANCESA CLEMENTINE, SUAS PINTURAS INSTIGAM O OLHAR DAS CRIANÇAS NÃO APENAS POR SUAS CORES VIBRANTES E HARMONIOSAS, MAS SIM PELOS SUPER. HERÓIS ESTAMPADOS PELAS PAREDES. NESTE CASO A OPÇÃO FOI TRAZER O ILUSTRE CAPITÃO AMÉRICA PARA ANIMAR A CRIANÇADA.



PLANTA BAIXA DET. 2

ESC 1:10

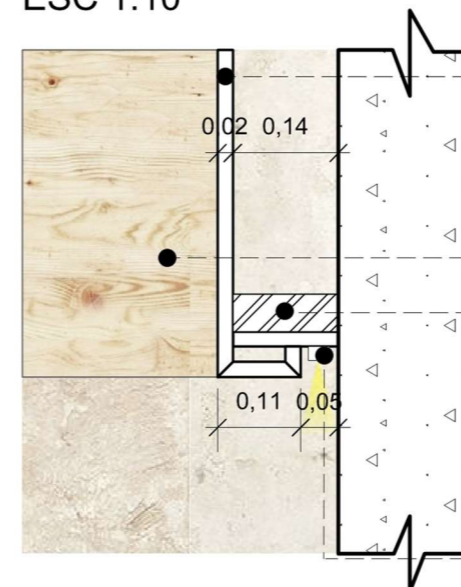

PAINEL - MDF COM LAMINADO DECORATIVO DE ALTA PRESSÃO / FORMICA® STANDARD COR COR PRETO FOSCO./ ESP: 18mm

TAMPO MESA - MDF COM LAMINADO DECORATIVO DE ALTA PRESSÃO / FORMICA® STANDARD COR PAU MARFIM. ACABAMENTO DOS CANTOS EM 45°. DIMENÇÃO DA CHAPA: 18mm x 600mm x 1400mm

SARAFO DE MADEIRA PARA FIXAÇÃO DO PAINEL / ESP: 140mm x 50mm

FITA LED BRANCA 6000K IP68 5050 14,4W/M - LED SILICONADA À PROVA D'ÁGUA/ PARA FINS DECORATIVOS: USADA EM SANCAS, CORTINEIROS, ESTANTES, ESPELHOS E ETC.

VISTA DETALHAMENTO A
ESC 1:25

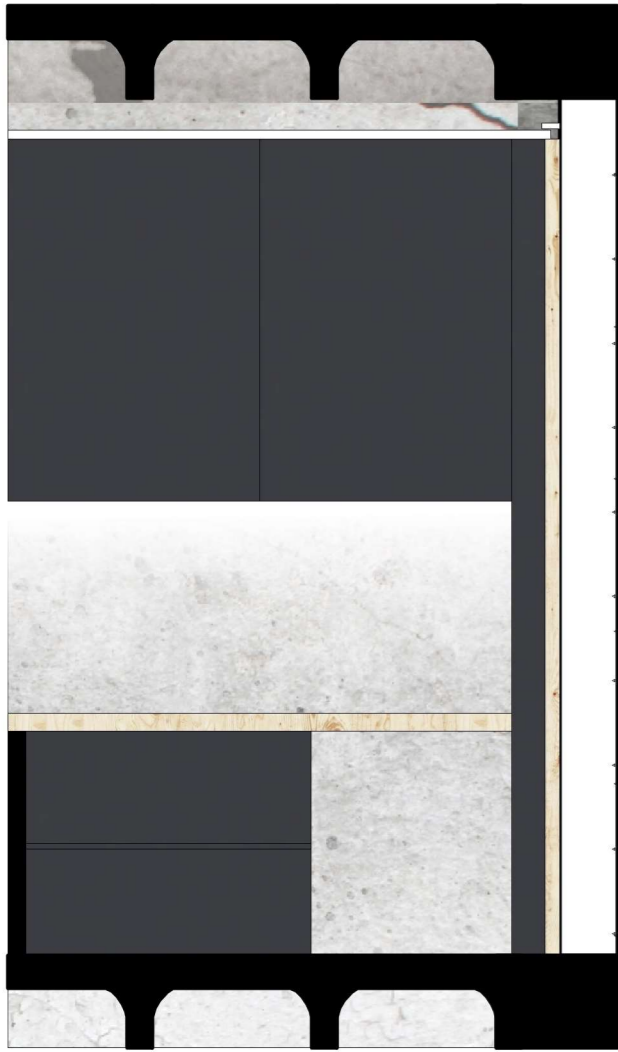

VISTA DETALHAMENTO B
ESC 1:25



VISTA DETALHAMENTO C
ESC 1:25

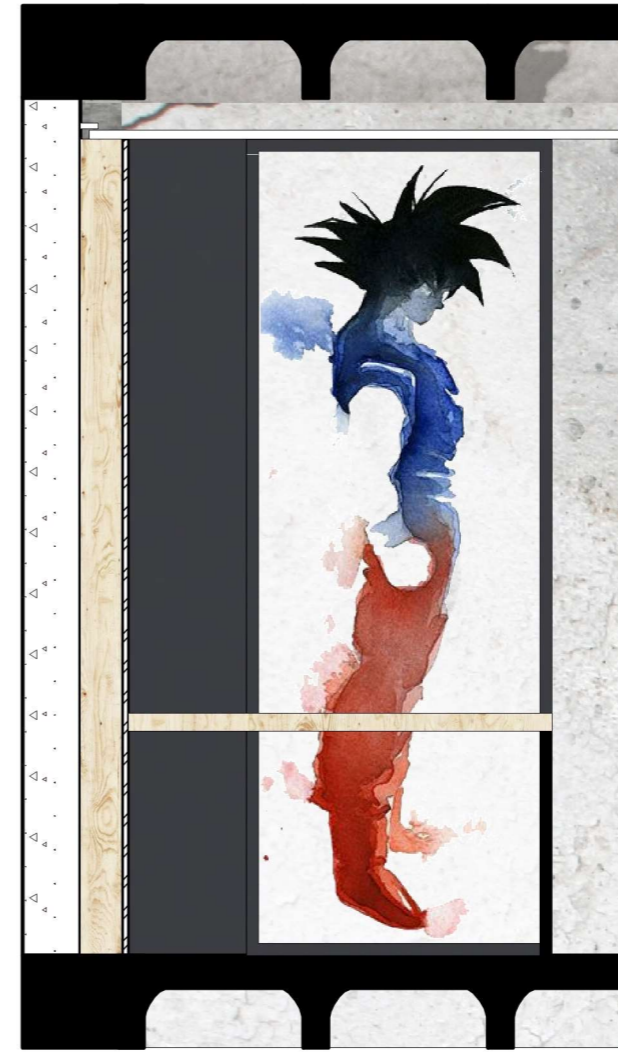

VISTA DETALHAMENTO D
ESC 1:25

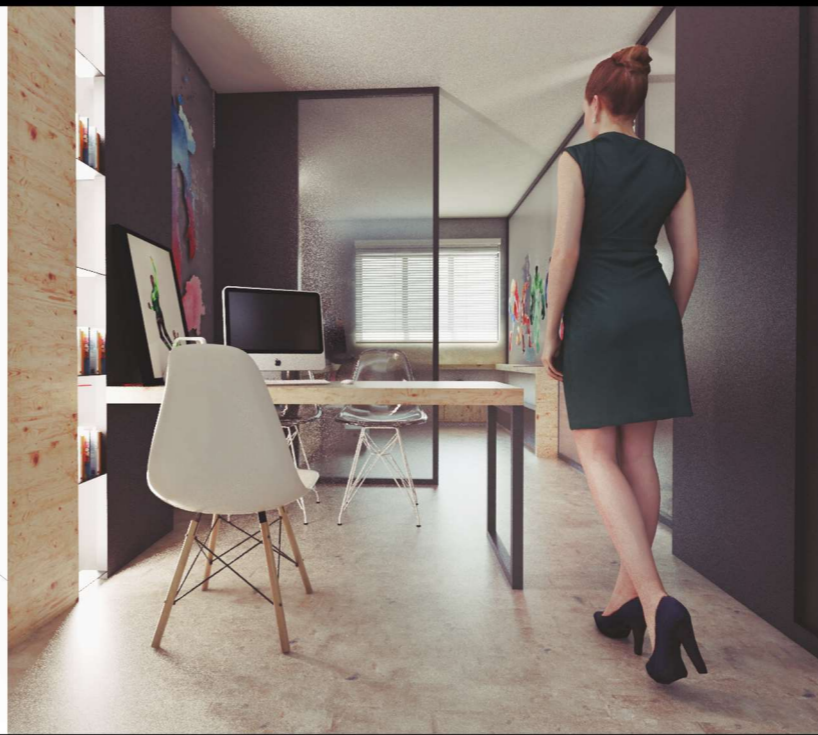
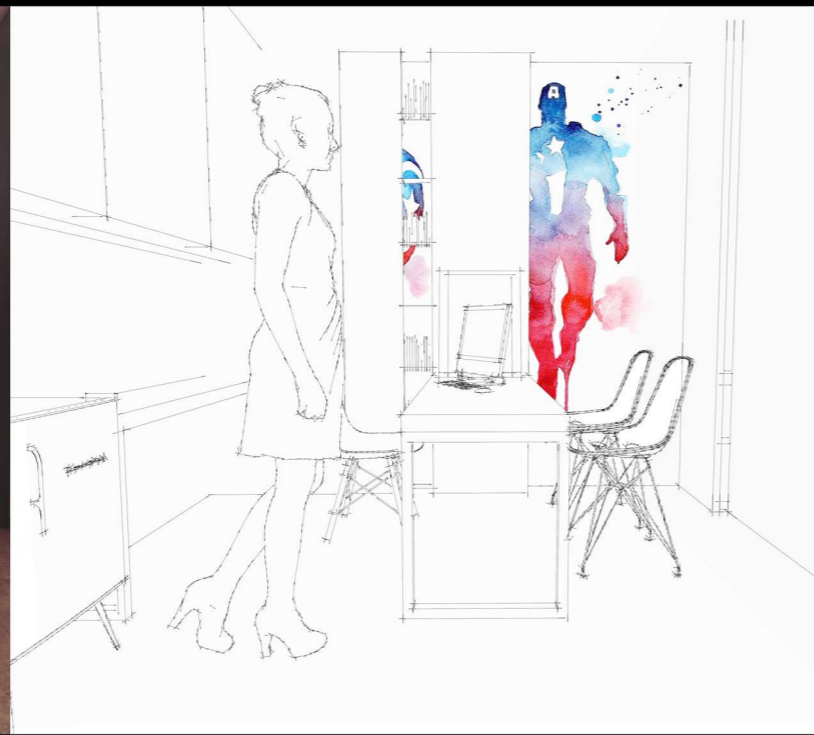
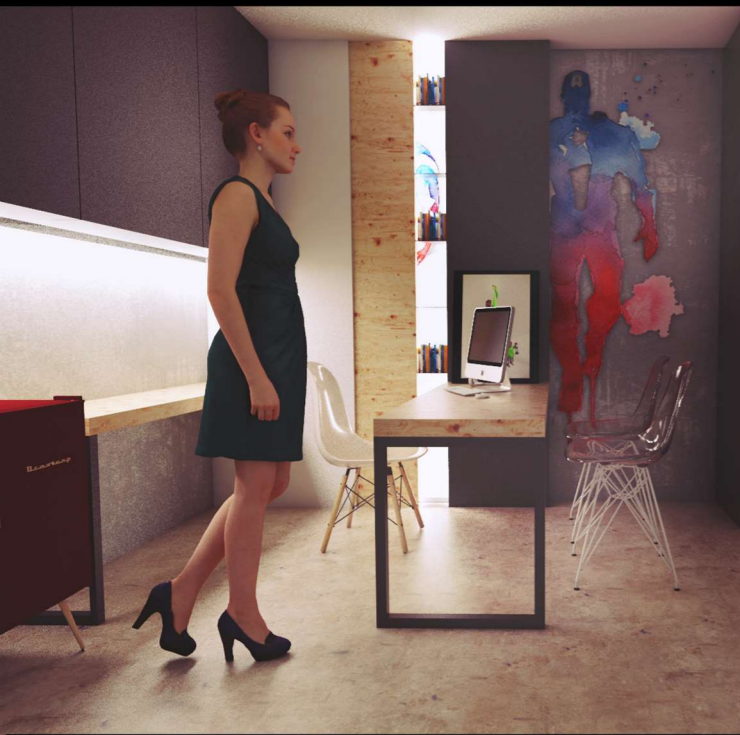
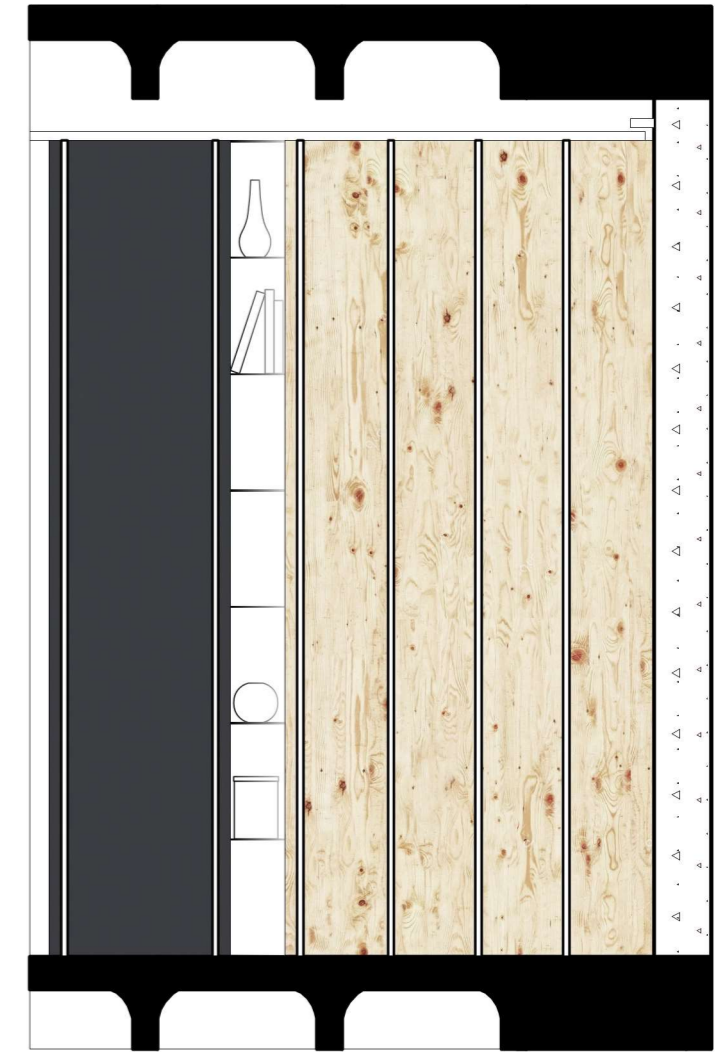

CORTE DETALHAMENTO AA ESC 1:10

FORRO EM GESSO ACARTONADO /
REBAIXO DE 14cm.

PINTURA - ACABAMENTO/FOSCO
COR/CIMENTO MARCA/BRATIN
LINHA/ELEGANCE.

**FECHAMENTO LATERAL DO PAINEL
COM MDF LAMINADO DE ALTA PRESSÃO /
FORMICA® STANDARD / COR PRETO FOSCO**

PRATELEIRA DE AÇO ESP: 5mm

PINTURA EM AQUARELA - POR DESIGNER
FRANCESA CLEMENTINE. CAPITÃO AMÉRICA

PAINEL - MDF COM LAMINADO DECORATIVO
DE ALTA PRESSÃO / FORMICA® STANDARD
COR PAU MARFIM.

**FITA LED BRANCA 6000K IP68 5050 14,4W/M -
LED SILICONADA À PROVA D'ÁGUA/
PARA FINS DECORATIVOS: USADA EM SANCAS,
CORTINEIROS, ESTANTES, ESPELHOS E ETC.**

PAINEL - MDF COM LAMINADO DECORATIVO
DE ALTA PRESSÃO / FORMICA® STANDARD
COR PAU MARFIM.
ACABAMENTO DOS CANTOS EM 45°.
DIMENÇÃO DA CHAPA 18mm x 600mm x 1400mm

TAMPO MESA - MDF COM LAMINADO DECORATIVO
DE ALTA PRESSÃO / FORMICA® STANDARD
COR PAU MARFIM.
ACABAMENTO DOS CANTOS EM 45°.
DIMENÇÃO DA CHAPA 18mm x 600mm x 1400mm

VISTA DETALHAMENTO B 1:10

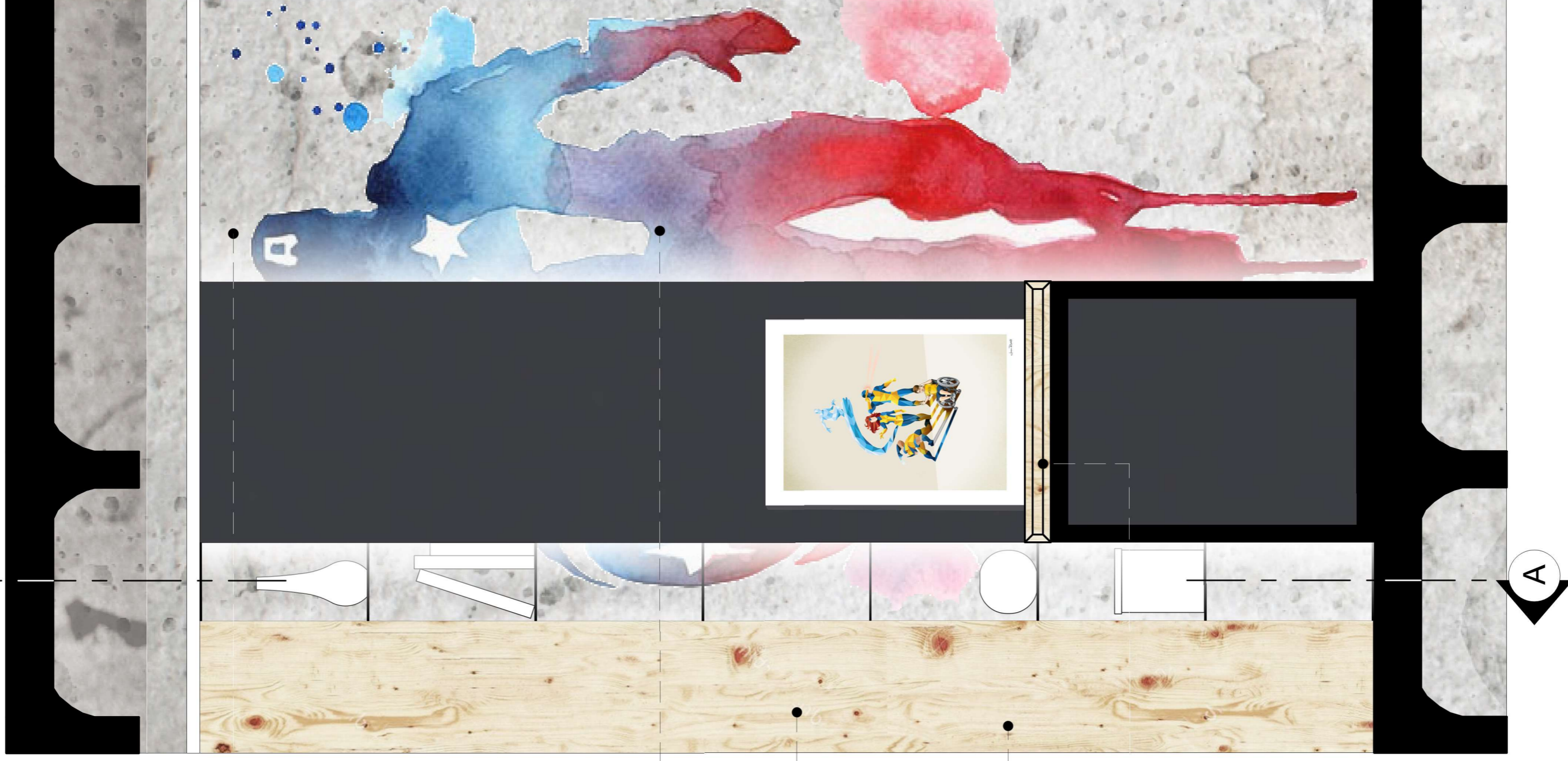

Detalhamento

escala indicada

Etapa individual de Kauan Franco

P20

MEMORIAL DESCRITIVO

1. CONCEITO CONSULTÓRIO 1

(Mesa de atendimento/painel com iluminação de led/parede com pintura em aquarela)

TRAZER SEU FILHO VISITAR O MÉDICO, AS VEZES PODE SER MOTIVO DE PREOCUPAÇÃO, DEVIDO ÀS INCERTEZAS DE COMO VAI SER A RELAÇÃO ENTRE O DOUTOR E O PACIENTE. CONTEMPLANDO ESTAS INCERTEZAS O CONCEITO BUSCA PROPORCIONAR A MELHOR IMPRESSÃO POSSÍVEL ENTRE O DOUTOR E O CLIENTE LOGO NO PRIMEIRO CONTATO. A SOLUÇÃO PARA DEIXAR O CONSULTÓRIO CONVIVATIVO TANTO PARA OS PEQUENINOS QUANTO PARA OS MAIORES QUE ESTÃO ENTRANDO JÁ NA ADOLESCÊNCIA, FOI ESTABELECEER UMA ATENÇÃO ESPECIAL NA HORA DA ESCOLHA DA PALETA DE CORES. A BUSCA SEMPRE FORAM CORES QUE TRANSMITISSEM SEGURANÇA, CONFORTO, INSPIRAÇÃO E SIM MUITOS "SORRISOS". APESAR DA PALETA DE CORES TER ATINGIDO AS EXPECTATIVAS, PARECIA QUE FALTAVA O TOQUE FINAL, AÍ QUEM SURGE É A ARTISTA FRANCESA CLEMENTINE, COM SUAS ALEGRES OBRAS EM AQUARELA DANDO OS REQUINTES FINAIS AS PAREDES E DIVISÓRIAS EM VIDRO SERIGRAFADO.

2. DESCRIÇÃO DO AMBIENTE

A CLÍNICA CONTEMPLA DUAS SALAS DE CONSULTA, CONSULTÓRIO 1 E 2, PARA CADA SALA FOI PROJETADO UM ESPAÇO DE RECEPÇÃO AO CLIENTE A FIM DE ESTABELECEER UM PRIMEIRO DIÁLOGO ENTRE AS PARTES. APESAR DESTES ESPAÇOS ESTAREM MERAMENTE RESERVADOS EM RELAÇÃO AO ESPAÇO DE AVALIAÇÃO AO PACIENTE, A IDEIA ESTABELECEER TRANSPARÊNCIA E CLAREZA EM SEU LAYOUT, TRANSMITINDO O MÁXIMO DE SEGURANÇA POSSÍVEL. BASICAMENTE O AMBIENTE ESTÁ CONFIGURADO COM UMA MESA DE TRABALHO, FIXADA POR TUBOS DE METAL 40MM X 40MM E UM PAINEL DE MDF 18MM. A MESA POSSUI UM TAMPO DE MDF COM CHAPAS DE 18MM QUE EM SUA COMPOSIÇÃO DE ENCAIXE EM 45°, FORMA UMA PRANCHA ÚNICA DE 60MM. ESTA É A IDEIA SEM MUITA EXTRAVAGÂNCIA UMA MESA DE TRABALHO QUE DÁ SUPORTE PARA UM COMPUTADOR EVENTUALMENTE UM TABLETE, UM DISCRETO PORTA LÁPIS E PEQUENOS UTENSÍLIOS, DEMONSTRANDO UMA MESA TRANSPARENTE, ORGANIZADA QUE DEMONSTRA PROFISSIONALISMO E INTERESSE PELO BEM-ESTAR DOS USUÁRIOS DE UM SERVIÇO DE SAÚDE. PARA ORGANIZAR SEUS LIVROS E AGENDAS FOI PROJETADO UM NICHOS ENTRE DOIS PAINÉIS DE MDF 18MM COM PRATELEIRAS DE METAL, OPTOU-SE POR FAZER ESTES PAINÉIS COM ILUMINAÇÃO INDIRETA PARA O CONSULTÓRIO PROPORCIONANDO O EFEITO DE SANCA. COMO O CONCEITO NÃO QUER TRANSMITIR APENAS SEGURANÇA E TRANSPARÊNCIA O TOQUE FINAL FOI TRAZER CORES COM AS PINTURAS EM AQUARELA DA ARTISTA FRANCESA CLEMENTINE.

3 MATERIAIS E ACABAMENTOS

BASICAMENTE A MESA DE TRABALHO, ESTÁ FIXADA POR TUBOS DE METAL 40MM X 40MM, PINTADOS COM TINTA ESMALTE SINTÉTICO CERALIT FOSCO PARA METAL, COR PRETO FOSCO. O PAINEL É DE MDF LAMINADO DECORATIVO DE ALTA PRESSÃO / FORMICA® STANDARD COR "PRETO FOSCO" ESPESSURA 18MM. A MESA POSSUI UM TAMPO DE MDF LAMINADO DECORATIVO DE ALTA PRESSÃO / FORMICA® STANDARD COR "PAU MARFIM" ESPESSURA 18MM, SUA COMPOSIÇÃO DE ENCAIXE EM 45°, FORMA UMA PRANCHA ÚNICA DE 60MM. O EFEITO DE NICHOS É PROPORCIONADO PELA INSERÇÃO DE OUTRO PAINEL EM MDF LAMINADO DECORATIVO DE ALTA PRESSÃO / FORMICA® STANDARD COR "PAU MARFIM" ESPESSURA 18MM. ENTRE ESTES DOIS PAINÉIS ESTÃO OS NICHOS COM SUPERFÍCIES EM METAL PINTADOS COM TINTA ESMALTE SINTÉTICO CERALIT FOSCO PARA METAL COR "PRETO FOSCO". POR FIM O NICHOS RECEBE ILUMINAÇÃO COM FITA LED BRANCA 6000K IP68 5050 14,4W/M - LED SILICONADA À PROVA D'ÁGUA/PARA FINS DECORATIVOS.

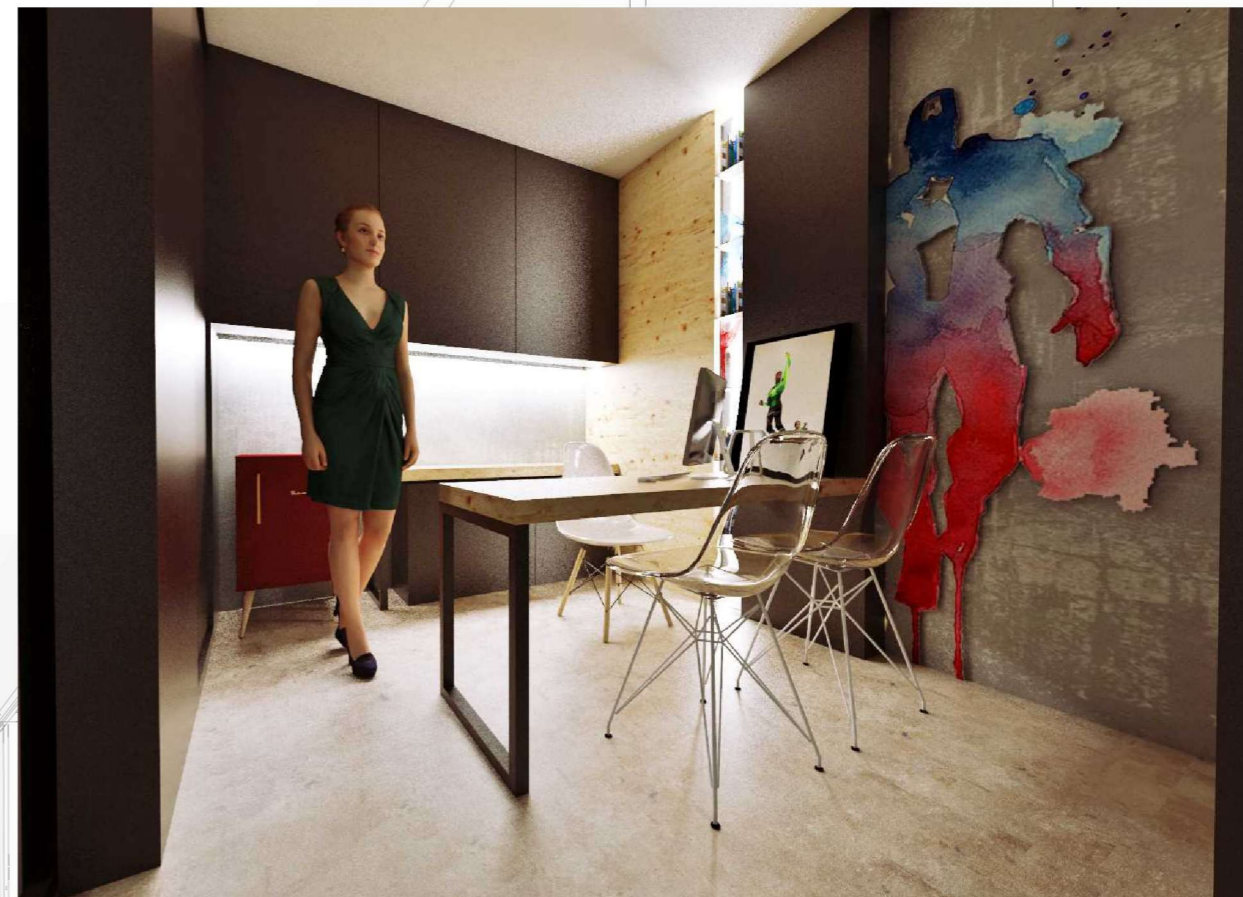

A ARTE AJUDA COM QUE A CRIANÇA EXPRESSE TODO O SEU MUNDO INTERIOR



A arte é uma forma de sentir a vida e ao se sensibilizar diante do mundo as crianças se tornam quase sem se dar conta em melhores seres humanos, pelo fato tão fácil de permitir expressar o seu mundo interno de uma forma que, além do mais os estimulam a criar, aprender e inovar. (por guia infantil.com)
É com este intuito de insentivar a arte que varias imagens foram geradas para que a criança possa se divertir pintando e no futuro se tornando cada vez mais seres humanos melhores.

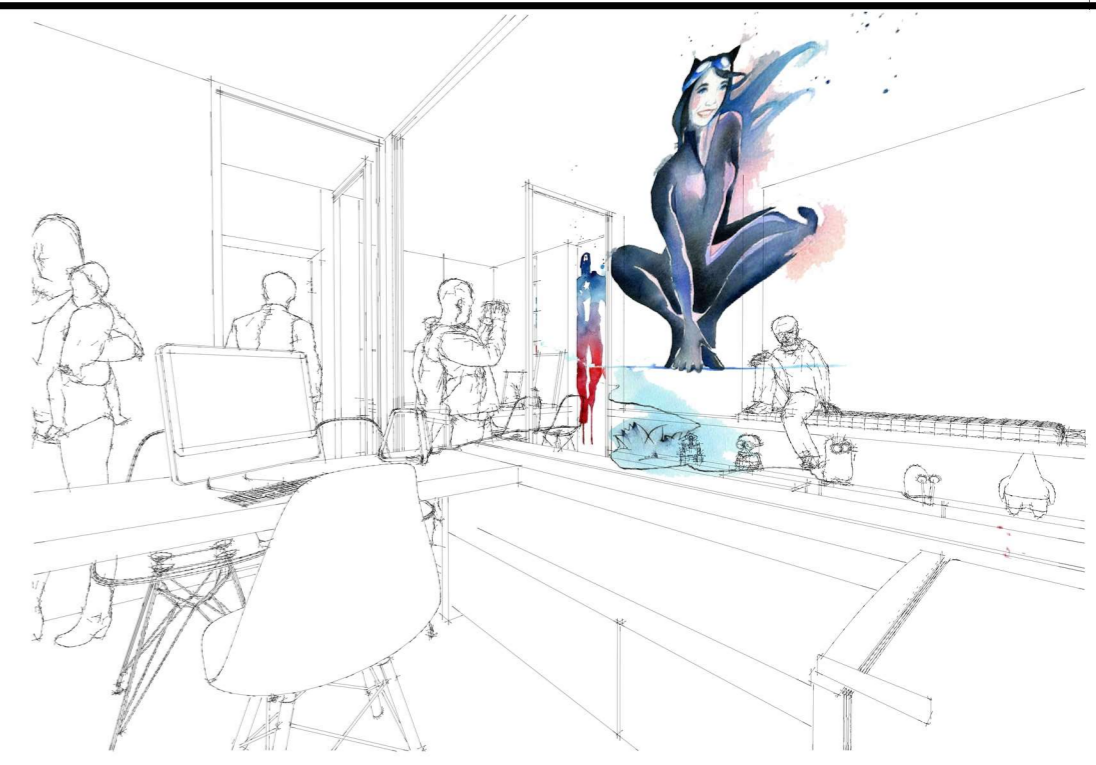
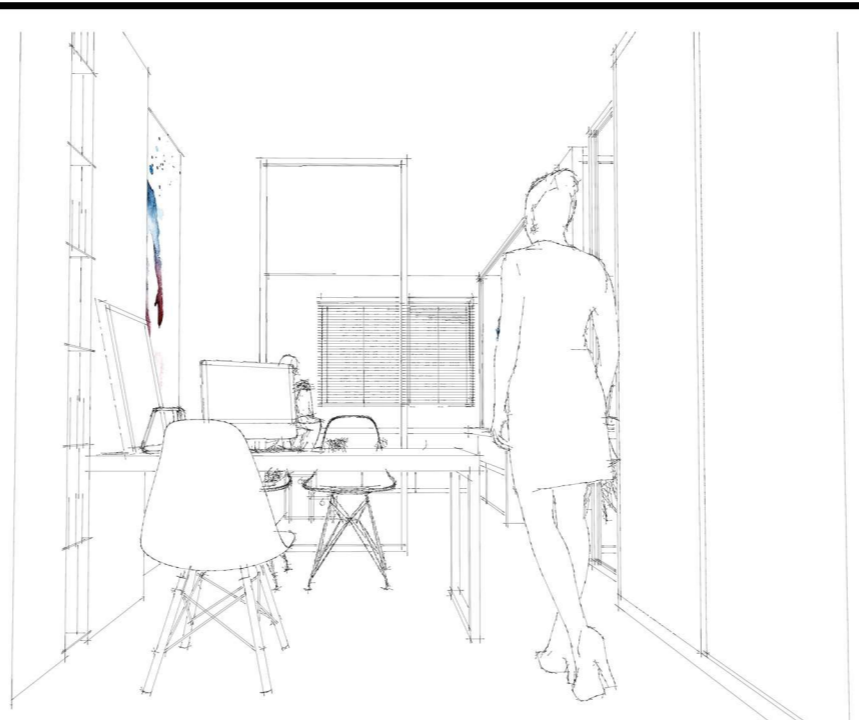
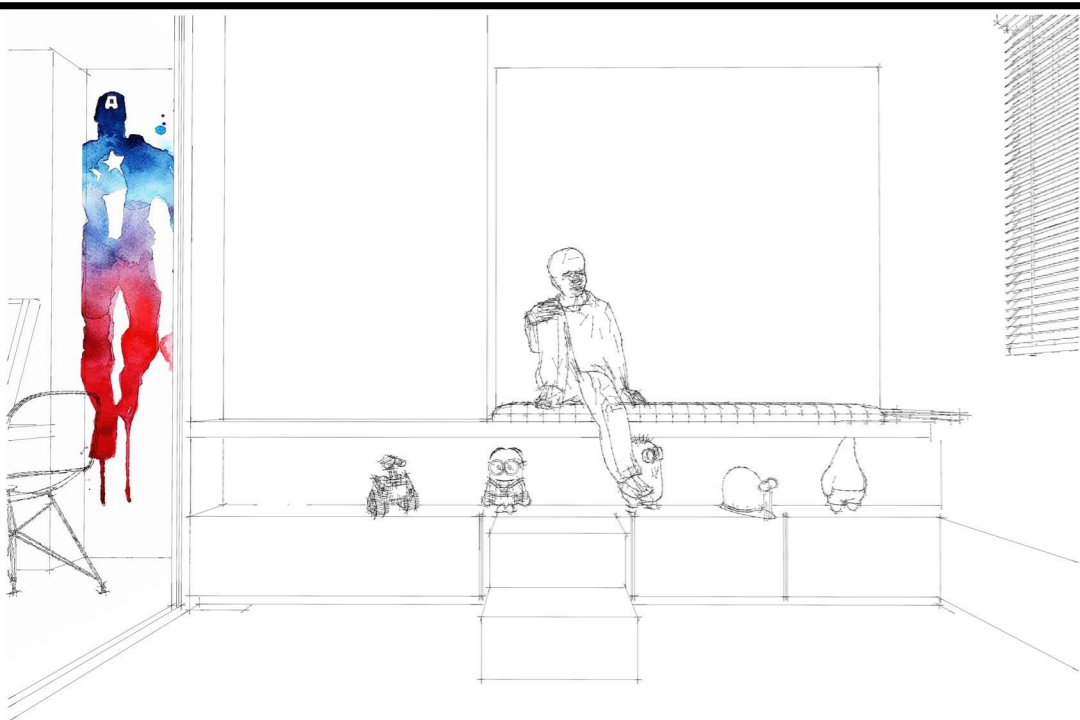

divirta-se pintando ;)

